

## 1. TÍTULO DEL ASUNTO

Dar contestación al banco de preguntas, que la ciudadanía de la Parroquia Tres de Noviembre presentó al Gobierno Autónomo Descentralizado Parroquial Rural Tres de Noviembre, conforme al proceso de rendición de cuenta año 2018.

### 1.1. Hilo conductor

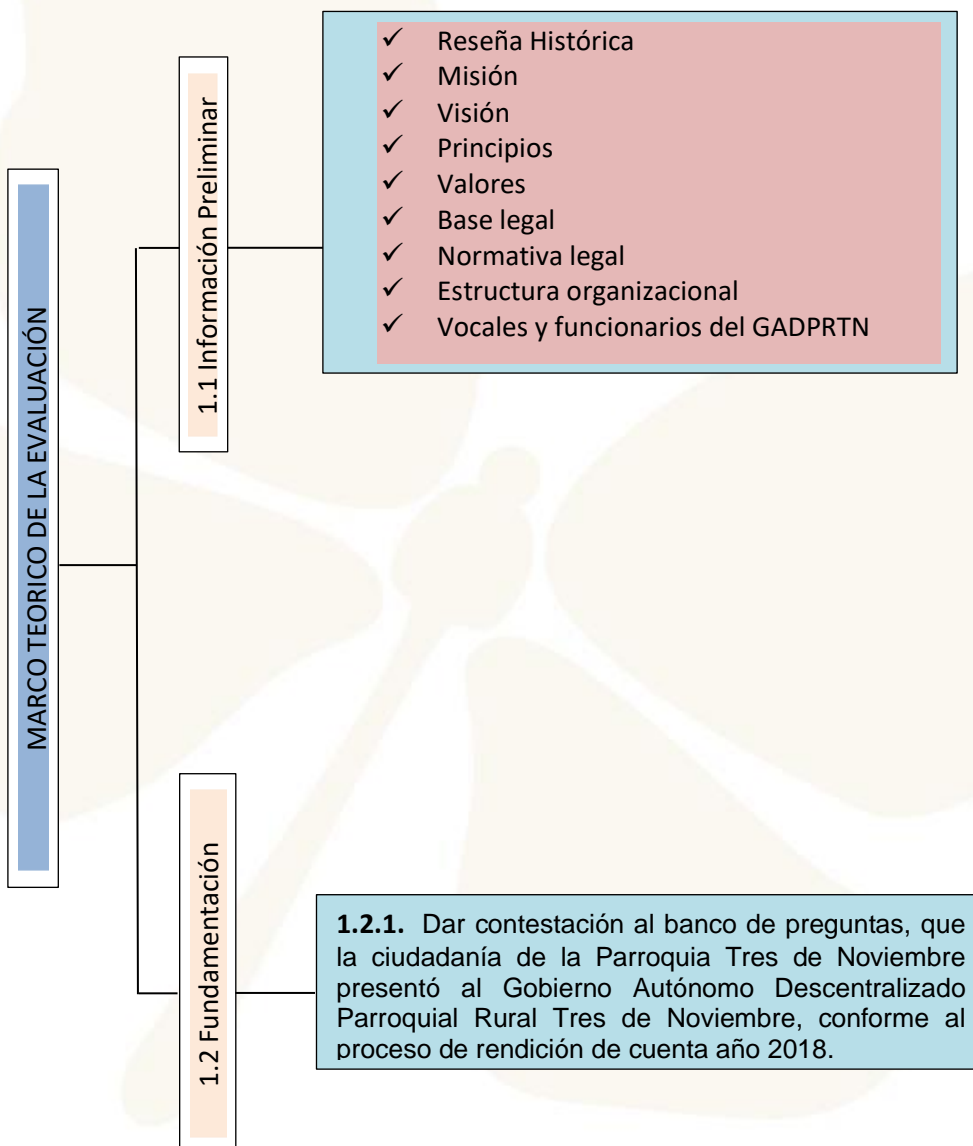

## 1.1. Información preliminar

**ENTIDAD:** GOBIERNO AUTÓNOMO DESCENTRALIZADO PARROQUIAL TRES DE NOVIEMBRE

**DIRECCIÓN:** Calle Loja y Cuenca (CANTÓN LA JOYA DE LOS SACHAS)

**ASUNTO:** Dar contestación al banco de preguntas, que la ciudadanía de la Parroquia Tres de Noviembre presentó al Gobierno Autónomo Descentralizado Parroquial Rural Tres de Noviembre, conforme al proceso de rendición de cuenta año 2018.

### 1.1.1. Reseña histórica de La Parroquia Tres de Noviembre.

Antes de 1980 llegaron pobladores de diferentes Provincias los cuales se asentaron en el sitio denominados los tres ríos en donde se unen los ríos San Salvador, estero las conchas y río Jivino Rojo el de mayor caudal, en las riberas de los ríos antes mencionados se ubicaron familias en su mayoría de la Provincia del Azuay "Cuenca", Loja, Tungurahua, Bolívar y Quichuas nacionalidades propias de las zonas.

Al pasar los años los habitantes del lugar decidieron asociarse para formar las Precooperativas denominadas El Esfuerzo en la Cuarta línea y Cenepa en la Quinta línea, una vez formado las Precooperativas antes mencionadas parte de los pobladores de estas, se reunieron en varias ocasiones con la finalidad de buscar un sitio estratégico con el fin de crear un centro poblado en donde puedan crear una escuela y posteriormente solicitar un permiso de funcionamiento a la Dirección Provincial de Educación en ese entonces Provincia de Napo.

El 3 noviembre de 1980. Se reunieron los señores Sr. Víctor Piña, Homero Machoa, Víctor Lapo, Segundo Lapo, Alberto Gualpa, Carlos Yanza, Miguel Mancilla, Alfonso Villacrez, Lorenzo Masqui, Moises Paredes, Homero Paredes, Pastor Paredes, José Moreno, Domingo Cango, Alfredo López, Vicente Matailo, Rogelio Rivas, entre otro, con la finalidad de poner el nombre al Centro Poblado el cual le denominaron como recinto Tres de Noviembre en honor a la fecha de la reunión.

Años más tarde se creó la escuela particular a la que le denominaron con partida fiscal Escuela Fiscal Mixta “24 de Octubre”, con el apoyo de Autoridades y unidad de los pobladores se logró construir la iglesia católica en una área Comunal junto a la escuela antes indicada, y así poco a poco el recinto fue desarrollando y fueron creando nuevas comunidades, para luego iniciar el proceso de gestión para la creación de la Parroquia, gestión que se venía realizando a través del Ilustre Municipio del cantón La joya de los Sachas y del Ex congreso Nacional.

El 30 de julio de 1998, mediante Registro Oficial N° 372, se crea la Provincia de Orellana vía congreso Nacional la cual fue conformada con los Cantones Puerto Francisco de Orellana, La Joya de los sachas, Loreto y Aguarico, en ese entonces el Cantón La Joya de los sachas quedo conformado con las siguientes parroquias: Joya de los Sachas Parroquia Urbana, Parroquias Rurales San Sebastián del Coca, San Carlos, Pompeya Enokanqui, y las cuatro últimas Parroquias Unión Milagreña, Lago San Pedro, Rumipamba y Tres de Noviembre, fueron creadas mediante Acuerdo Ministerial N° 0509 del jueves 24 de Diciembre de 2009 y publicadas en el Registro oficial N° 111 del martes 19 de Enero de 2010.

### 1.1.2. Misión

Planificar el Ordenamiento territorial y promover el desarrollo sustentable de la cabecera parroquial y sus comunidades, prestando un servicio de calidad y calidez y un estricto y optimo uso de los recursos, aplicando estrategias y metodologías que fomenten una participación democrática de la ciudadanía, impulsando la coordinación y la equidad, como una política enmarcada en el respeto y los derechos garantizados en la Constitución.

### 1.1.3. Visión

El gobierno Autónomo Descentralizado Parroquial Rural Tres de Noviembre contará con una infraestructura básica, urbanística y turísticas respondiendo al Anteproyecto de Plan de Desarrollo y Ordenamiento Territorial, en el cual su verdadero objetivo final es el turismo, una parroquial que crece en forma ordenada que contara con servicios básicos, cubriendo las necesidades básicas insatisfechas, que responde a elevar el nivel de vida de los ciudadanos, el autoestima y llegar al buen vivir, cumpliendo todas las competencias con efectividad.

### 1.1.4. Principios.

- **Servicio.** - desarrollar relaciones duraderas, escuchando con interés y respeto a cada uno de los pobladores y compañeros de trabajo y a cada persona que ingrese a la institución.

- **Cordialidad.** - brindar a cada persona un trato cortés, amable y considerado.
- **Puntualidad.** - cumplir los acuerdos y reglamentos establecidos con esmero y exactitud.
- **Colaboración.** - Actuar con espíritu de servicio generando un ambiente de armonía, apoyo y solidaridad; observando y buscando el momento oportuno para ayudar a los demás.

#### 1.1.5. Valores.

- **Responsabilidad compartida.** - es lograr el engranaje de los procesos, trabajando de manera conjunta, asumiendo roles y responsabilidades que generan valor agregado reflejado en la satisfacción de las comunidades y cada uno de los habitantes.
- **Lealtad.** - compromiso de hablar y actuar en términos que honren a las personas, la institución y la parroquia.
- **Respeto.** - es reconocer, apreciar y valorarme como persona, así como a los demás, y a mi entorno, es aceptar y comprender tal y como son los demás, dando reconocimiento del valor inherente y de los derechos innatos de los individuos y de la sociedad.
- **Honestidad.** - consiste en actuar con rectitud, transparencia y coherencia con lo que se piensa, se expresa y se hace. honestidad significa que no hay contradicciones ni discrepancias entre los pensamientos, palabras o acciones. ser siempre sinceros, en comportamientos, palabras y afectos.

#### 1.1.6. Base Legal

- ✓ Constitución Política de la República del Ecuador
- ✓ Código Orgánico de Organización Territorial Autonomía y Descentralización
- ✓ Código de Trabajo
- ✓ Código Orgánico de Planificación y Finanzas Públicas
- ✓ Ley Orgánica de la Contraloría General del Estado
- ✓ Ley de Presupuesto del Sector Público
- ✓ Ley Orgánica de Régimen Tributario Interno
- ✓ Ley Orgánica de Servicio Civil y Carrera Administrativa y de Unificación y Homologación de las Remuneraciones del Sector Público
- ✓ Normativa de Contabilidad Gubernamental del Ministerio de Finanzas
- ✓ Normas de Control Interno para las Entidades, Organismos del Sector Público y de las Personas Jurídicas de Derecho Privado que dispongan de Recursos Públicos
- ✓ Ley Orgánica de Transparencia a la Administración de la Información Pública
- ✓ Ley Orgánica de Participación Ciudadana y Control Social

### 1.1.7. Normativa legal principal para la aplicación en el GAD Parroquial

<b>Código Orgánico de Organización Territorial, Autonomía y Descentralización (COOTAD)</b>	
Artículo 64	<p><b>Funciones.-</b> Son funciones del GAD parroquial las siguientes:</p> <ul style="list-style-type: none"> <li>a) Promover el desarrollo sustentable de su circunscripción territorial parroquial, para garantizar la realización del buen vivir a través de la implementación de políticas públicas parroquiales, en el marco de sus competencias constitucionales y legales;</li> <li>b) Diseñar e impulsar políticas de promoción y construcción de equidad e inclusión en su territorio, en el marco de sus competencias constitucionales y legales;</li> <li>c) Implementar un sistema de participación ciudadana para el ejercicio de los derechos y avanzar en la gestión democrática de la acción parroquial;</li> <li>d) Elaborar el plan parroquial rural de desarrollo; el de ordenamiento territorial y las políticas públicas; ejecutar las acciones de ámbito parroquial que se deriven de sus competencias, de manera coordinada con la planificación cantonal y provincial; y, realizar en forma permanente, el seguimiento y rendición de cuentas sobre el cumplimiento de las metas establecidas;</li> <li>e) Ejecutar las competencias exclusivas y concurrentes reconocidas por la Constitución y la ley;</li> <li>f) Vigilar la ejecución de obras y la calidad de los servicios públicos y propiciar la organización de la ciudadanía en la parroquia;</li> <li>g) Fomentar la inversión y el desarrollo económico especialmente de la economía popular y solidaria, en sectores como la agricultura, ganadería, artesanía y turismo, entre otros, en coordinación con los demás gobiernos autónomos descentralizados;</li> <li>h) Articular a los actores de la economía popular y solidaria a la provisión de bienes y servicios públicos;</li> <li>i) Promover y patrocinar las culturas, las artes, actividades deportivas y recreativas en beneficio de la colectividad;</li> <li>j) Prestar los servicios públicos que les sean expresamente delegados o descentralizados con criterios de calidad, eficacia y eficiencia; y observando los principios de universalidad, accesibilidad; regularidad y continuidad previstos en la Constitución;</li> <li>k) Promover los sistemas de protección integral a los grupos de atención prioritaria para garantizar los derechos consagrados en la Constitución, en el marco de sus competencias;</li> <li>l) Promover y coordinar la colaboración de los moradores de su circunscripción territorial en mingas o cualquier otra forma de participación social, para la realización de obras de interés comunitario;</li> <li>m) Coordinar con la Policía Nacional, la sociedad y otros organismos lo relacionado con la seguridad ciudadana, en el ámbito de sus competencias; y,</li> <li>n) Las demás que determine la ley.</li> </ul>

Artículo 65	<p><b>Competencias Exclusivas del Gobierno Autónomo Descentralizado Parroquial.-</b> Los GAD parroquiales tendrán las siguientes competencias exclusivas sin perjuicio de otras que determine la ley:</p> <ul style="list-style-type: none"> <li>a) Planificar junto con otras instituciones del sector público y actores de la sociedad el desarrollo parroquial y su correspondiente ordenamiento territorial, en coordinación con el gobierno cantonal y provincial en el marco de la interculturalidad y plurinacionalidad y el respeto a la diversidad;</li> <li>b) Planificar, construir y mantener la infraestructura física, los equipamientos y los espacios públicos de la parroquia, contenidos en los planes de desarrollo e incluidos en los presupuestos participativos anuales;</li> <li>c) Planificar y mantener, en coordinación con los gobiernos provinciales, la vialidad parroquial rural;</li> <li>d) Incentivar el desarrollo de actividades productivas comunitarias, la preservación de la biodiversidad y la protección del ambiente;</li> <li>e) Gestionar, coordinar y administrar los servicios públicos que le sean delegados o descentralizados por otros niveles de gobierno;</li> <li>f) Promover la organización de los ciudadanos de las comunas, recintos y demás asentamientos rurales, con el carácter de organizaciones territoriales de base;</li> <li>g) Gestionar la cooperación internacional para el cumplimiento de sus competencias; y,</li> <li>h) Vigilar la ejecución de obras y la calidad de los servicios públicos.</li> </ul>
-------------	--

### 1.1.8. Estructura Organizacional del GADPRTN

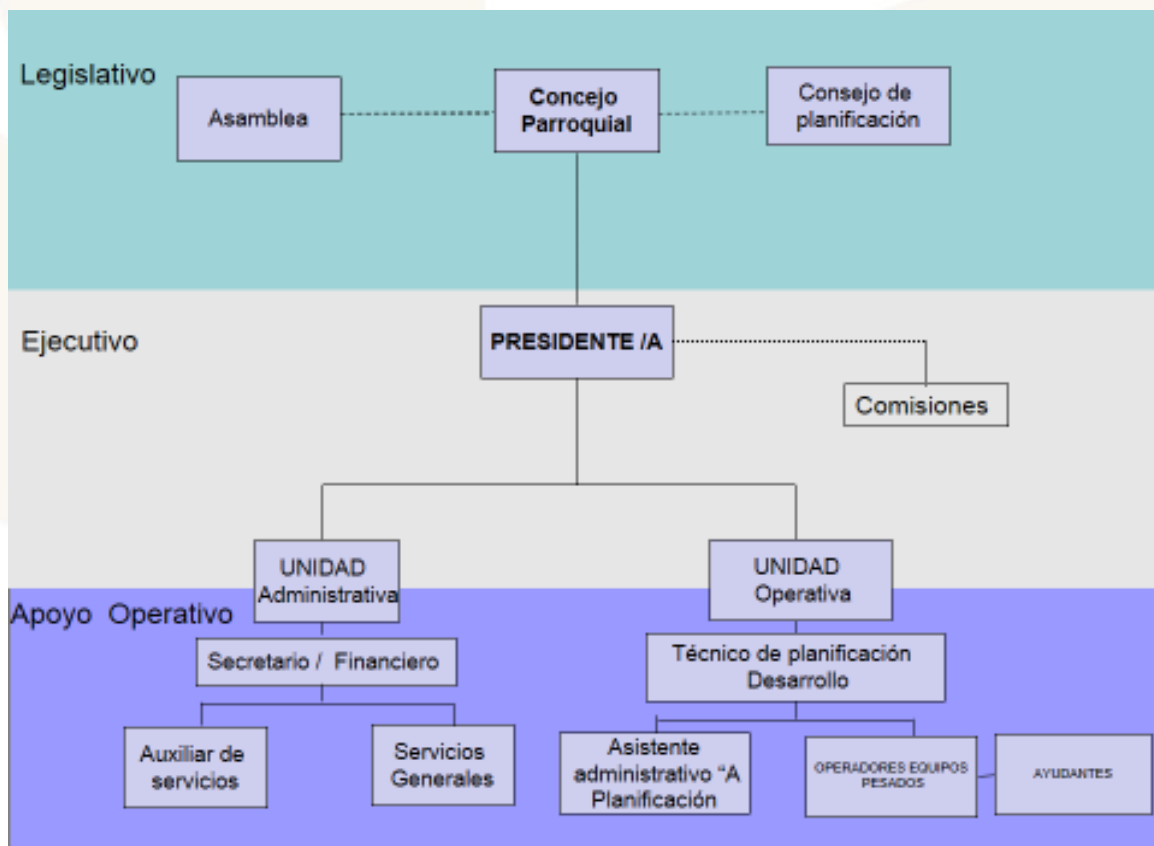

Elaboración: ENDAVANT, 2015

Fuente: PDyOT 2015

### 1.1.9. Principales funcionarios y Vocales

ITEM	FUNCIONARIOS	CARGO
1		Presidente
2		Vice presidente
3		Vocal
4		Vocal
5		Vocal
6		Tesorera
7		Secretaria
8		Técnico del Gad Parroquial
9		Promotor de campo
10		Chofer
11		Servicio generales

Fuente: GADPRTN

Según el GAD Parroquial Rural Tres de Noviembre, la Parroquia cuenta con 3.138 habitantes (INEC, 2010), repartidas variablemente por la parroquia en 17 comunidades.

## 1.2. Fundamentación

# FUNDAMENTACIÓN

ENTIDAD: GOBIERNO AUTÓNOMO DESCENTRALIZADO PARROQUIAL TRES DE NOVIEMBRE

DIRECCIÓN: Calle Loja y Cuenca (CANTÓN LA JOYA DE LOS SACHAS)

ASUNTO: Dar contestación al banco de preguntas, que la ciudadanía de la Parroquia Tres de Noviembre presentó al Gobierno Autónomo Descentralizado Parroquial Rural Tres de Noviembre, conforme al proceso de rendición de cuenta año 2018.

## PREGUNTAS DEL PROCESOS DE RENDICION DE CUENTAS 2018 PARROQUIA TRES DE NOVIEMBRE

### PREGUNTA # 1

1.- En el POA institucional indica que se ejecutara un proyecto de prevención y promoción social y cultural y deportiva, hacia estilos de vida saludable y practicas alimenticias sanas de la Parroquia Tres de Noviembre, con un monto de \$ 30.423,42

¿Describa de manera justificada el gasto asignado en este componente sociocultural y que actividades se generaron en la parroquia?

### RESPUESTA.

Conforme el contrato N° **RE-GADPRTN-02-2018**, se ejecutó el proyecto denominado de **"CONTRATACIÓN DE LOS SERVICIOS DE ORGANIZACIÓN, DIRECCIÓN Y EJECUCIÓN DEL PROYECTO PREVENCIÓN Y PROMOCIÓN SOCIAL, CULTURAL Y DEPORTIVA, HACIA ESTILOS DE VIDA SALUDABLE Y PRACTICAS ALIMENTICIAS SANAS DE LA PARROQUIA TRES DE NOVIEMBRE"**, Por un monto de USD 39,000.00 dólares americanos MAS IVA, dicho financiamiento se realizo mediante convenio de Cooperación Interinstitucional Entre el GADPO y GADPRTN No. 109-GADPO-2018 y fondos propios de la Institución los días 01, 02, 03 y 22 de noviembre del 2018 conforme los establece el Informe Final del Proyecto.

### Objetivo General

Promover la participación activa de las personas denominadas grupos de atención prioritaria a través de la Prevención y Promoción Social, Cultural y Deportiva, Hacia Estilos De Vida Saludable Y Practicas Alimenticias Sanas De La Parroquia Tres De Noviembre

### Objetivos Específicos

- Establecer proyectos que generen espacios de inserción social para grupos de atención prioritaria.
- Promover prácticas de alimentación sana para personas con discapacidad severa y tercera edad de extrema pobreza.
- Incentivar la participación cívica de los habitantes de la parroquia Tres de Noviembre.

Actividades Desarrolladas:

ITEM	CANTIDAD	EVENTO / ACTIVIDAD	DESCRIPCIÓN
01	1	PREVENCIÓN PROMOCIÓN SOCIAL CULTURAL	Y Del 01 al 03 de noviembre del 2018 Minga de la Confraternidad "Lazos de Esperanza e Inclusión Tres de Noviembre 2018" Y > Implementos de limpieza y utilería (escobas, palas, fundas de basura, pintura, etc.), para participantes. Y

		DEPORTIVA, HACIA ESTILOS DE VIDA SALUDABLE Y PRACTICAS ALIMENTICIAS SANAS DE LA PARROQUIA TRES DE NOVIEMBRE	<ul style="list-style-type: none"> <li>➤ Bebidas hidratantes para participantes</li> </ul>
02	1		<p>Del 01 al 03 de noviembre del 2018 Teatro Popular para Niños "Pequeños Traviesos Tres de Noviembre 2018"</p> <ul style="list-style-type: none"> <li>➤ Sonido y Amplificación básicos</li> <li>➤ Animación</li> <li>➤ Motivador infantil (Expositor cómico)</li> <li>➤ Servicio de expositores teatrales infantiles</li> </ul>
03	1		<p>Del 01 al 03 de noviembre del 2018 Pregón y Encuentro Intercultural de Danzas Tres de Noviembre 2018</p> <ul style="list-style-type: none"> <li>➤ Sonido y Amplificación Básico.</li> <li>➤ Animador Cultural.</li> <li>➤ Utería y Trajes para Grupos de Danza Participantes.</li> </ul>
04	1		<p>Del 01 al 03 de noviembre del 2018 Encuentro y Exaltación de la Embajadora de la Juventud "Nuestra Belleza Juvenil Tres de Noviembre 2018"</p> <p><u>Datación de Trajes:</u></p> <ul style="list-style-type: none"> <li>➤ Dotación de trajes autóctonos ancestrales, para participantes.</li> </ul> <p><u>Presentación de Expositores de Arte Musicales:</u></p> <ul style="list-style-type: none"> <li>➤ 02 artistas de reconocimiento local masculino o femenino, género musical variado, con pista.</li> <li>➤ 01 Artista masculino o femenina de reconocida trayectoria regional, regeneró musical: romántica y popular, con pista</li> <li>➤ 01 Grupo Nacional de reconocida trayectoria, mínimo 05 integrantes, música en vivo, género musical: Romántico, del Recuerdo.</li> </ul> <p><u>Animación Profesional:</u></p> <ul style="list-style-type: none"> <li>➤ 02 Maestros de Ceremonia de género masculino y femenino, con experiencia y trayectoria Reconocida.</li> </ul> <p><u>Sistema de Audio Profesional:</u></p> <ul style="list-style-type: none"> <li>➤ 01 Consola digital mínimo de 24 canales.</li> <li>➤ 01 Procesador de sonido DRIVERACK DBX PA.</li> <li>➤ 12 Cabinas línea array nexo geo 12.</li> <li>➤ 04 Sub bajos .</li> <li>➤ 04 Monitores de piso amplificados mínimo DB opera 915 15".</li> <li>➤ 02 Monitores amplificados mínimo QSC 3 vías para side fill.</li> <li>➤ 02 Monitores amplificados mínimo DB Cromo 15" 2 vías para monitoreo posterior.</li> <li>➤ 01 Medusa de 24 Canales 8 retornos.</li> <li>➤ Micrófonos, pedestales, cableado completo, cajas directas necesarias.</li> <li>➤ Equipo rider de los expositores musicales.</li> <li>➤ Incluye traslado, montaje y desmontaje.</li> </ul> <p><u>Diseño de Escenografía y Luces:</u></p> <ul style="list-style-type: none"> <li>➤ 02 Paredes Prediseñadas de 3 metros de alto x 1.20 de ancho.</li> <li>➤ 06 Robóticas beam 7r.</li> <li>➤ 20 Leds de 10 W.</li> <li>➤ 02 Minibut de 4 lámparas.</li> <li>➤ 01 Cañón seguidor.</li> <li>➤ Interface de luz, cableado y laptop.</li> <li>➤ Incluye traslado, montaje y desmontaje.</li> </ul> <p><u>Sistema de Video Profesional:</u></p> <ul style="list-style-type: none"> <li>➤ 01 Pantalla Led central de 2.00 x 3.00 m p6.</li> <li>➤ 02 Totems de 0.60 x 1,20 m p6.</li> <li>➤ 01 Rack de video HD.</li> <li>➤ 01 Cámara de videos HD.</li> <li>➤ Incluye traslado, montaje y desmontaje.</li> </ul> <p><u>Front Of House F.O.H.:</u></p> <ul style="list-style-type: none"> <li>➤ 01 Estructura truss cuadrado metálico de 6.00m de alto x 9.00m ancho, para suspender línea array (sonido) y luces.</li> </ul>

		<ul style="list-style-type: none"> <li>➤ 01 Escenario de 2.40 x 6.00 x 1.00 de altura.</li> <li>➤ 01 Pasarela en forma de T con escalera metálica de acceso.</li> <li>➤ 01 Sobre Tarima.</li> <li>➤ Incluye traslado, montaje y desmontaje.</li> </ul> <p><u>Efectos Especiales y Pirotecnia Fría Para Escenario:</u></p> <ul style="list-style-type: none"> <li>➤ 02 Máquinas de humo.</li> <li>➤ 05 Barras de pirotecnia fría efecto volcán.</li> <li>➤ Incluye traslado, montaje y desmontaje.</li> </ul> <p><u>Menaje y Decoración para el Evento:</u></p> <ul style="list-style-type: none"> <li>➤ 100 Sillas vestidas y decoradas con lasos para autoridades, jurados y participantes.</li> <li>➤ 3 Mesas pequeñas vestidas y decoradas con sobre mantel para jurados.</li> <li>➤ 01 Atril vestido y decorado.</li> <li>➤ 01 Faldón color blanco plisado para el escenario y pasarela.</li> <li>➤ Arreglos Florales para escenario, pasarela y mesas.</li> <li>➤ Incluye traslado, montaje y desmontaje.</li> </ul>
05	1	<p>Entre 10 Noviembre al 10 de Diciembre del 2018</p> <p>Fomento de Buenas Prácticas Alimenticias Dotación de raciones alimenticias a personas con discapacidad severa y adultos mayores en extrema pobreza.</p> <ul style="list-style-type: none"> <li>➤ Entrega de dotaciones alimenticias, alimentación balanceada.</li> </ul>
06	1	<p>Del 01 al 03 de noviembre del 2018</p> <ul style="list-style-type: none"> <li>➤ Integración Deportiva y Saludable Intercomunidades Tres de Noviembre 2018</li> <li>➤ Sonido y Amplificación Básico.</li> <li>➤ Utilería y arbitraje.</li> <li>➤ Bebidas energizantes, para los participantes.</li> </ul>
07	1	<p>Del 01 al 03 de noviembre del 2018</p> <p>Desfile Cívico y Sesión Conmemorativa Tres de Noviembre 2018</p> <p><u>Animación Profesional:</u></p> <ul style="list-style-type: none"> <li>➤ 01 Maestros de Ceremonia de género masculino, con experiencia en eventos cívicos y solemnes.</li> </ul> <p><u>Hidratación:</u></p> <ul style="list-style-type: none"> <li>➤ .Bebidas hidratantes para participantes y autoridades.</li> </ul> <p><u>Sistema de Audio Profesional:</u></p> <ul style="list-style-type: none"> <li>➤ Sonido y Amplificación Básico.</li> </ul> <p><u>Front Of House F.O.H:</u></p> <ul style="list-style-type: none"> <li>➤ 01 Estructura truss cuadrado metálico de 6.00m de alto x 9.00m ancho.</li> <li>➤ Incluye traslado, montaje y desmontaje.</li> </ul> <p><u>Sistema de Video Profesional:</u></p> <ul style="list-style-type: none"> <li>➤ 01 Pantalla Led central de 2.00 x 3.00 m p6.</li> <li>➤ 01 Rack de video HD.</li> <li>➤ 01 Cámara de videos HD.</li> <li>➤ Incluye traslado, montaje y desmontaje.</li> </ul> <p><u>Menaje y Decoración para el Evento:</u></p> <ul style="list-style-type: none"> <li>➤ 100 Sillas vestidas y decoradas con lasos para autoridades.</li> <li>➤ 2 Mesas largas vestidas y decoradas con sobre mantel para autoridades.</li> <li>➤ 01 Atril vestido y decorado.</li> <li>➤ 01 Faldón color blanco plisado para el escenario.</li> <li>➤ Arreglos Florales para escenario y mesas de autoridades.</li> <li>➤ Incluye traslado, montaje y desmontaje.</li> </ul>
08	1	<p>Del 01 al 03 de noviembre del 2018</p> <p>Festival Artístico Musical y Cierre De Las Jornadas Incluyentes Tres de Noviembre 2018.</p> <p><u>Presentación de Expositores de Arte Musical:</u></p> <ul style="list-style-type: none"> <li>➤ 01 Artista de reconocimiento local y regional mínimo género musical: Variado</li> </ul>

			<ul style="list-style-type: none"> <li>➤ 01 Orquesta de reconocida trayectoria nacional mínimo, 12 integrantes, música en vivo, género musical Variado: Tropical, cumbia, nacional, chicha, banda, etc.</li> </ul> <p><u>Animación Profesional:</u></p> <ul style="list-style-type: none"> <li>➤ 01 Animadores de género masculino con experiencia y trayectoria Reconocida.</li> </ul> <p><u>Sistema de Audio Profesional:</u></p> <ul style="list-style-type: none"> <li>➤ 01 Consola digital mínimo de 24 canales.</li> <li>➤ 01 Procesador de sonido DRIVERACK DBX PA.</li> <li>➤ 12 Cabinas línea array nexo geo 12.</li> <li>➤ 04 Sub bajos .</li> <li>➤ 04 Monitores de piso amplificados mínimo DB opera 915 15”.</li> <li>➤ 02 Monitores amplificados mínimo QSC 3 vías para side fill.</li> <li>➤ 02 Monitores amplificados mínimo DB Cromo 15” 2 vías para monitoreo posterior.</li> <li>➤ 01 Medusa de 24 Canales 8 retornos.</li> <li>➤ Micrófonos, pedestales, cableado completo, cajas directas necesarias.</li> <li>➤ Equipo rider de los expositores musicales.</li> <li>➤ Incluye traslado, montaje y desmontaje.</li> </ul> <p><u>Diseño Luces:</u></p> <ul style="list-style-type: none"> <li>➤ 06 Robóticas beam 7r.</li> <li>➤ 20 Leds de 10 W.</li> <li>➤ 02 Minibut de 4 lamparas.</li> <li>➤ 02 Minibut de 4 lamparas.</li> <li>➤ Interface de luz, cableado y lapto.</li> <li>➤ Incluye traslado, montaje y desmontaje.</li> </ul> <p><u>Front Of House F.O.H:</u></p> <ul style="list-style-type: none"> <li>➤ 01 Estructura truss cuadrado metálico de 6.00m de alto x 9.00m ancho, para suspender línea array (sonido) y luces.</li> <li>➤ 01 Escenario de 2.40 x 6.00 x 1.00 de altura, con escalera metálica de acceso.</li> <li>➤ 01 Sobre Tarima.</li> <li>➤ 01 Faldón color negro para el escenario.</li> <li>➤ Incluye traslado, montaje y desmontaje.</li> </ul> <p><u>Efectos Especiales y Pirotecnia Fría Para Escenario:</u></p> <ul style="list-style-type: none"> <li>➤ 02 Máquinas de humo.</li> <li>➤ 03 Barras de pirotecnia fría efecto volcán.</li> <li>➤ Incluye traslado, montaje y desmontaje.</li> </ul>
09	1		<p>Del 01 al 03 de noviembre del 2018 Noche de Luces. Juegos Pirotécnicos, “Destellos de inclusión Tres de Noviembre 2018”</p> <ul style="list-style-type: none"> <li>➤ 01 Castillo giratorio, iluminado de tres pisos de varios colores.</li> <li>➤ 02 Vaca Loca</li> <li>➤ 6 Docenas de voladores de tronazón.</li> <li>➤ 10 Globos de Colores.</li> <li>➤ 2 Tortas de 60 Tiros</li> </ul>

**Anexo # 1:** Convenio, Contrato, Informe Final del proyecto, Acta de Recepción Única, Factura.

## PREGUNTA # 2

2.- Se planifica en el POA la ejecución de atención Integral Del Ciclo De Vida, Atención Intergeneracional Del Adulto Mayor, con un monto de \$ 14.757,78

¿Desglose el monto asignado en esta actividad direccionado al adulto mayor como grupo de atención prioritario?

## RESPUESTA.

El Proyecto de Atención Integral del ciclo de Vida, Atención Intergeneracional Del Adulto Mayor año 2018, se lo ejecuto en convenio de Cooperación técnico económica No. AM-02-22-D02-06394-D, entre el MIES y el GAD Parroquial Rural Tres de Noviembre por un monto referencial de 14757.78 dólares como se detalla a continuación:

MODALIDAD DE ATENCION								
ESPACIOS ALTERNATIVOS-CONVENIO								
POBLACIÓN OBJETIVO: Población adulta mayor								
DESCRIPCIÓN DEL SERVICIO: Son espacios que atienden de 2 a 3 días a la semana, de 2 a 3 horas diarias, se trabaja en: actividades varias.								
ESPACIOS ALTERNATIVOS-CONVENIO							Cobertura	75
							MESES	12
							DIAS	96
RUBRO	APORTE MIES				APORTE CONTRAPARTE			
	Frecuencia	Cantidad	CostoUnit.	Costo Total	Frecuencia	Cantidad	Costo Unit.	Costo Total
<b>TALENTO HUMANO</b>				<b>7,026.76</b>				
Coordinador (TABLA SECTORIAL 2015)	-	-	-	-	-	-	-	-
Facilitadores / talleristas. Servidor público de apoyo 1 \$585	12	1	585.56	7,026.76	-	-	-	-
Facilitadores / talleristas (TABLA SECTORIAL 2015)	-	-	-	-	-	-	-	-
<b>CAPACITACIÓN</b>								<b>7,725.58</b>
Alimentación	-	-	-	-	16	75	2.55	3,057.33
Material Didáctico	-	-	-	-	12	75	0.67	600.25
COMBUSTIBLES Y LUBRICANTES "Servicio De Transporte Camioneta Junta"	-	-	-	-	12	75		2,500.00
Espacio físico	-	-	-	-	12	75	0.85	768.00
Transporte	-	-	-	-	12	75	3.67	800.00
				Costo anual x unidad de atención MIES				7,026.76
				Costo mensual x unidad de atención MIES				585.56
				Costo diario x unidad de atención MIES				73.20
				Costo anual x PAM MIES				93.69
				Costo mensual x PAM MIES				7.81
				Costo diario x PAM MIES				0.98
				Costo anual x PAM contraparte				103.01
				Costo mensual x PAM contraparte				8.58
				Costo diario x PAM contraparte				1.07
				<b>COSTO TOTAL</b>				
				Costo anual x unidad de atención total				14,752.34
				Costo mensual x unidad de atención total				1,229.36
				Costo diario x unidad de atención total				153.67
				Costo Año x PAM total				196.70
				Costo Mensual x PAM total				16.39
				Costo Día x PAM total				2.05

Mediante Informe de Resumen de Gastos Anuales de Enero a Diciembre: se detalla el los gastos realizados:

RUBRO	PERIODO	PRESUPUESTO	GASTO
<b>APORTE MIES</b>			
Remuneración talento humano	Ene - Dic	7,052.01	7,052.01
<b>GAD PARROQUIAL TRES DE NOVIEMBRE</b>			
Alimentación	Ene - Dic	3,057.33	2,953.99
Material Didáctico	Ene - Dic	600.25	1,255.01
Transporte	Ene - Dic	3,300.00	540.00
<b>TOTAL</b>			<b>11,801.01</b>

**Anexo # 2:** Convenio, Informe de gastos anuales Adultos Mayores, Acta de Finiquito

### PREGUNTA # 3

3.-El POA institucional nos indica que se planifica un proyecto de Fortalecimiento Institucional a los Establecimientos educativos de la Parroquia Tres de Noviembre, con un monto de \$ 6.000.00

¿Explique qué instituciones educativas se atendió con este proyecto y dé a conocer todos los medios verificables del gasto de este presupuesto?

### RESPUESTA.

Las Instituciones que fueron beneficiadas son:

- La Unidad Educativa Ciudad de Belén, con la Adquisición de pinturas para la implementación de proyecto TINI, por un valor de \$116.60 dólares de los EE.UU.
- La Unidad 24 de Octubre con: Adquisición de una Soldadora portátil para el equipamiento del taller de mecánica automotriz, por un valor de \$ 308.00 dólares de los EE.UU; Adquisición y colocación de ventanas en la Unidad Educativa 24 de Octubre, por un valor de \$. 1534.40 dólares de los EE. UU.
- La Escuela de Bartolo Yumbo, con la Adquisición de una Bandera del Ecuador en Terciopelo, por un valor de 392.00 dólares de los EE.UU.

UNIDAD EDUCATIVA	DESCRIPCIÓN	UNIDAD	CANT.	V. UNITARIO	V. TOTAL
Ciudad de Belén	Pinturas – Proyecto TINI	Glob.	1	\$ 116.60	\$ 116.60
Ciudad de Belén	Transporte piedra triturada – Proyecto TINI	Glob.	1	\$ 105.00	\$ 105.00
24 de Octubre	Soldadora Portátil – Taller de Mecánica	Glob.	1	\$ 308.00	\$ 308.00
24 de Octubre	Colocación de ventanas	Glob.	1	\$ 1,534.40	\$ 1,534.40
Bartolo Yumbo	Bandera del Ecuador en Terciopelo	Glob.	1	\$ 392.00	\$ 392.00
<b>TOTAL</b>					<b>\$ 2,456.00</b>

**Anexo # 3:** Facturas.

#### PREGUNTA # 4

4.- Se planifica dos proyectos en conjunto GADPR Tres de Noviembre y GAPO en Desarrollo Social con Énfasis al Fomento Productivo de la Parroquia Tres de Noviembre y Desarrollo Social Con Énfasis Al Mantenimiento Vial de la Parroquia Tres de Noviembre, con un monto de \$ 399.085.78

¿Desglose el monto asignado de este presupuesto, cual fue las vías que se dieron mantenimiento y que proyectos productivos se manejaron en las diferentes comunidades?

#### RESPUESTA.

El Proyecto de Desarrollo Social con Énfasis al Mantenimiento Vial y Fomento Productivo de la Parroquia Tres de Noviembre se ejecutó del 01 de enero al 31 de diciembre 2018, con un monto referencial de \$ 399.085,78 (incluye IVA) para la parte operativa de la maquinaria; cuyo financiamiento se realizó a través de la ejecución del convenio No. 29-GADPO-2018 suscrito entre el Gad Parroquial Rural Tres de Noviembre y el Gad Provincial de Orellana, con una asignación del GAPO de \$ 150.032,18 para el pago de: Sueldo operadores y ayudantes, combustibles y lubricantes y repuestos y accesorio y el saldo restante a través de fondos propios y autogestión, beneficiando las todas las comunidades de la Parroquia Tres de Noviembre.

Distribuidos de la siguiente manera:

PRESUPUESTO REFERENCIAL ANUAL PARA OPERACIÓN Y MANTENIMIENTO AÑO 2018 (POA)					
ITEN	DESCRIPCION DE LOS EQUIPOS	CANTIDAD	UNIDAD	P. UNITARIO	P. TOTAL
<b>ITENS GRABADOS CON IVA 0%</b>					
1	GASTOS EN PERSONAL	1	GLOBAL	S/. 97,407.43	S/. 97,407.43
2	DEPRECIACIÓN MAQUINARIA Y VEHICULOS	1	GLOBAL	S/. 59,361.00	S/. 59,361.00
<b>ITENS GRABADOS CON IVA 12%</b>					
3	COMBUSTIBLES LUBRICANTES Y REPUESTOS	1	GLOBAL	S/. 196,264.13	S/. 196,264.13
4	SEGUROS PARA MAQUINARIA Y VEHICULOS	1	GLOBAL	S/. 11,100.00	S/. 11,100.00
5	ADQUILER DE VEHICULOS	1	GLOBAL	S/. 3,000.00	S/. 3,000.00
6	OTROS DE USO Y CONSUMO	1	GLOBAL	S/. 5,990.65	S/. 5,990.65
				SUBTOTAL 0%	S/. 156,768.43
				SUBTOTAL 12%	S/. 216,354.78
				<b>SUBTOTAL</b>	<b>S/. 373,123.20</b>
				<b>IVA 12%</b>	<b>S/. 25,962.57</b>
				<b>TOTAL</b>	<b>S/. 399,085.78</b>

## CUADRO DE APORTANTES

CUADRO DE FUENTES DE FINANCIAMIENTO				
FUENTES DE FINANCIAMIENTO	DESCRIPCION			APORTES USD.
	PRESUPUESTO			
	PRESUPUESTO EXCAVADORA, RODILLO Y MOTONIVELADORA			
	DESCRIPCION	UNIDAD	COSTO TOTAL	
Gobierno Provincial de Orellana	SUELDOS OPERADORES Y AYUDANT	ANUAL	\$ 69,132.35	\$ 150,032.18
	COMBUSTIBLES	ANUAL	\$ 16,387.50	
	LUBRICANTES	ANUAL	\$ 15,341.25	
	FILTROS, REPUESTOS Y ACCESORIOS	ANUAL	\$ 49,171.08	
	<b>TOTAL</b>		<b>\$ 150,032.18</b>	
<b>SUBTOTAL (A)</b>				<b>\$ 150,032.18</b>
Gobierno Parroquial Tres de Noviembre	APORTE FONDOS PROPIOS Y GESTION, que incluyen gastos operativos de camioneta y volquete, seguros, sueldos chofer y ayudante, depreciación de la maquinaria, repuestos y servicios.			\$ 223,091.02
	IVA 12%			\$ 25,962.57
<b>SUBTOTAL (B)</b>				<b>\$ 249,053.60</b>
<b>TOTAL REQUERIDO PARA OPERACIÓN Y MANTENIMIENTO</b>				<b>\$ 399,085.78</b>

## TRABAJOS PROGRAMADOS

### VIALIDAD.

Los requerimientos sociales en vialidad priorizados a nivel de la Parroquial alcanzan los 175.59 Kilómetros de caminos lastrados y de tierra dentro de la jurisdicción de la parroquia, tomando en cuenta las áreas de influencia directa y vías de enlace con las parroquias vecinas como es el caso de Lago San Padre, Enokanqui y Rumipamba, así también en la parte productiva cada día crece la demanda y la necesidad de mejorar y tecnificar la producción agrícola con la finalidad de reducir costos y ser más competitivos en el mercado nacional que es donde se comercializan la mayor producción de cacao, café, maíz etc. En el cuadro siguiente se describe los requerimientos parroquiales en materia de vialidad que requieren un mantenimiento periódico.

RESUMEN	UNIDAD	LONGITUD	
VIAS ADOQUINADAS	KM	1.7	0.94
VIAS ASFALTADAS	KM	2.95	1.64
VIAS LASTRADAS	KM	131.46	72.94
VIAS DE TIERRA	KM	44.129	24.48
	TOTAL	<b>180.238</b>	<b>100</b>

PARROQUIA TRES DE NOVIEMBRE - MANTENIMIENTO VIAL							
N°	TRAMO	ANCHO (M)	LONG. (KM)	FRECUENCIA (X AÑO)	PROGRAMADO (KM)	EJECUTADO (KM)	TRABAJOS A REALIZAR
<b>VIAS LASTRADAS</b>							
1	25 DE DICIEMBRE - SAN PABLO - LAS MERCEDES - EL DESCANSO	5	10.530	2	21.060		LIMPIEZA DE CUNETAS, BACHEO, CONFORMACIÓN Y COMPACTACIÓN DE LA VIA
2	SAN PABLO - EL DESCANSO	5	4.613	2	9.226		LIMPIEZA DE CUNETAS, BACHEO, CONFORMACIÓN Y COMPACTACIÓN DE LA VIA
3	EL DESCANSO - 2 DE SEPTIEMBRE	5	3.495	2	6.990		LIMPIEZA DE CUNETAS, BACHEO, CONFORMACIÓN Y COMPACTACIÓN DE LA VIA
4	Y DE LA PAKINZA - POZO ROJO - 2 DE SEPTIEMBRE	5	10.287	2	20.574		LIMPIEZA DE CUNETAS, BACHEO, CONFORMACIÓN Y COMPACTACIÓN DE LA VIA
5	CRUCE ESFUERZO - 21 DE EMERO	5	5.580	2	11.160		LIMPIEZA DE CUNETAS, BACHEO, CONFORMACIÓN Y COMPACTACIÓN DE LA VIA
6	10 DE NOVIEMBRE - MERCEDES DEL JIVINO - KM 26	5	6.567	2	13.134		LIMPIEZA DE CUNETAS, BACHEO, CONFORMACIÓN Y COMPACTACIÓN DE LA VIA
7	Y VIVEROS ESFUERZO - CRUCE SEÑOR JACINTO CRUZ.	5	2.440	2	4.880		LIMPIEZA DE CUNETAS, BACHEO, CONFORMACIÓN Y COMPACTACIÓN DE LA VIA
8	Y DE LA PAKINZA - ESFUERZO - 10 DE NOVIEMBRE - JIVINO VERDE CHICO - KM 29	5	9.356	2	18.712		LIMPIEZA DE CUNETAS, BACHEO, CONFORMACIÓN Y COMPACTACIÓN DE LA VIA
9	CRUCE CENTRO DE ACOPIO - EL PORVENIR - KM 31	5	8.190	2	16.380		LIMPIEZA DE CUNETAS, BACHEO, CONFORMACIÓN Y COMPACTACIÓN DE LA VIA
10	TRES DE NOVIEMBRE - UNION AMBATEÑA - EL ESFUERZO	5	5.257	2	10.514		LIMPIEZA DE CUNETAS, BACHEO, CONFORMACIÓN Y COMPACTACIÓN DE LA VIA
11	EL PORVENIR - CRUCE 10 DE NOVIEMBRE	5	3.450	2	6.900		LIMPIEZA DE CUNETAS, BACHEO, CONFORMACIÓN Y COMPACTACIÓN DE LA VIA
12	LA PONDEROSA (ENOKANQUI) - JIVINO VERDE CHICO - TERMINA EL LASTRADO (Sr. Oliverio Gomez)	5	9.410	2	18.820		LIMPIEZA DE CUNETAS, BACHEO, CONFORMACIÓN Y COMPACTACIÓN DE LA VIA
13	TRES DE NOVIEMBRE - ALMA LOJANA - FREDDY SILVA	5	4.441	2	8.882		LIMPIEZA DE CUNETAS, BACHEO, CONFORMACIÓN Y COMPACTACIÓN DE LA VIA
14	FREDDY SILVA - SANTA ROSA	5	4.138	2	8.276		LIMPIEZA DE CUNETAS, BACHEO, CONFORMACIÓN Y COMPACTACIÓN DE LA VIA
15	UNION ALAMAREÑA - SAN PABLO - PALO AZUL D	8	1.838	2	3.676		LIMPIEZA DE CUNETAS, BACHEO, CONFORMACIÓN Y COMPACTACIÓN DE LA VIA
16	UNION ALAMAREÑA - SANTA ROSA - UNION LOJANA	5	5.505	2	11.010		LIMPIEZA DE CUNETAS, BACHEO, CONFORMACIÓN Y COMPACTACIÓN DE LA VIA
17	YEE UNION ALAMAREÑA - UNION LOJANA	5	3.047	2	6.094		LIMPIEZA DE CUNETAS, BACHEO, CONFORMACIÓN Y COMPACTACIÓN DE LA VIA
			<b>98.144</b>	<b>SUBTOTAL (A)</b>	<b>196.288</b>		<b>Km</b>
<b>TRABAJO EN CONVENIO CON PETROAMAZONAS</b>							
18	TRES DE NOVIEMBRE - BELLA SOMBRA - Y DE LA PAKINZA - 2 DE SEPTIEMBRE	5	8.232	2	16.464		LIMPIEZA DE CUNETAS, BACHEO, CONFORMACIÓN Y COMPACTACIÓN DE LA VIA
19	BELLA SOMBRA - 25 DE DICIEMBRE - 2 DE SEPTIEMBRE - HASTA EL POZO	5	6.808	2	13.616		LIMPIEZA DE CUNETAS, BACHEO, CONFORMACIÓN Y COMPACTACIÓN DE LA VIA
20	PALO AZUL D - 25 DE DICIEMBRE	5	2.923	2	5.846		LIMPIEZA DE CUNETAS, BACHEO, CONFORMACIÓN Y COMPACTACIÓN DE LA VIA
21	CHAMANAL - UNIÓN ALAMOREÑA	5	1.59	2	3.18		LIMPIEZA DE CUNETAS, BACHEO, CONFORMACIÓN Y COMPACTACIÓN DE LA VIA
22	TRES DE NOVIEMBRE - 12 DE FEBRERO - UNIÓN ALAMOREÑA HASTA LA Y	5	5.915	2	11.83		LIMPIEZA DE CUNETAS, BACHEO, CONFORMACIÓN Y COMPACTACIÓN DE LA VIA
23	Y UNIÓN ALAMOREÑA - ZPF - EL CHAMANAL	5	3.399	2	6.798		LIMPIEZA DE CUNETAS, BACHEO, CONFORMACIÓN Y COMPACTACIÓN DE LA VIA
24	ZPF	5	0.523	2	1.046		LIMPIEZA DE CUNETAS, BACHEO, CONFORMACIÓN Y COMPACTACIÓN DE LA VIA
25	Y UNIÓN ALAMOREÑA - ZPF - EL CHAMANAL	5	3.925	2	7.85		LIMPIEZA DE CUNETAS, BACHEO, CONFORMACIÓN Y COMPACTACIÓN DE LA VIA
			<b>33.315</b>	<b>SUBTOTAL (B)</b>	<b>66.63</b>		<b>Km</b>

VIAS DE TIERRA								
1 (T)	EL PORVENIR - PALMITO - EL PROGRESO	4	4.175	1	4.175		LIMPIEZA DE CUNETAS, CONFORMACIÓN Y COMPACTACIÓN DE LA VIA	
2 (T)	Y DEL PALMITO - CHUCE LA PONDEROSA	4	2.031	1	2.031		LIMPIEZA DE CUNETAS, CONFORMACIÓN Y COMPACTACIÓN DE LA VIA	
3 (T)	BARRIO SANTA INES (TRES DE NOVIEMBRE)	4	1.711	1	1.711		LIMPIEZA DE CUNETAS, CONFORMACIÓN Y COMPACTACIÓN DE LA VIA	
4 (T)	UNIÓN AMBATEÑA - JIVINO VERDE CHICO	4	2.683	1	2.683		LIMPIEZA DE CUNETAS, CONFORMACIÓN Y COMPACTACIÓN DE LA VIA	
5 (T)	10 DE NOVIEMBRE - MERCEDES DEL JIVINO	4	2.927	1	2.927		LIMPIEZA DE CUNETAS, CONFORMACIÓN Y COMPACTACIÓN DE LA VIA	
6 (T)	PAKINZA - EL ESFUERZO (2 tramos)	4	4.088	1	4.088		LIMPIEZA DE CUNETAS, CONFORMACIÓN Y COMPACTACIÓN DE LA VIA	
7 (T)	LA PAKINZA - 2 DE SEPTIEMBRE	4	2.282	1	2.282		LIMPIEZA DE CUNETAS, CONFORMACIÓN Y COMPACTACIÓN DE LA VIA	
8 (T)	12 DE FEBRERO (Sector Las Conchas)	4	4.871	1	4.871		LIMPIEZA DE CUNETAS, CONFORMACIÓN Y COMPACTACIÓN DE LA VIA	
9 (T)	12 DE FEBRERO (Sector Sr. Pacheco)	4	1.874	1	1.874		LIMPIEZA DE CUNETAS, CONFORMACIÓN Y COMPACTACIÓN DE LA VIA	
10 (T)	ALMA LOJANA (Caminos de Tierra)	4	2.949	1	2.949		LIMPIEZA DE CUNETAS, CONFORMACIÓN Y COMPACTACIÓN DE LA VIA	
11 (T)	12 DE FEBRERO - ALMA LOJANA	4	3.094	1	3.094		LIMPIEZA DE CUNETAS, CONFORMACIÓN Y COMPACTACIÓN DE LA VIA	
12 (T)	UNIÓN ALAMOREÑA (Caminos de Tierra)	4	4.022	1	4.022		LIMPIEZA DE CUNETAS, CONFORMACIÓN Y COMPACTACIÓN DE LA VIA	
13 (T)	UNIÓN ALAMOREÑA (Limite con Guataraco - San Sebastian del Coca)	4	7.422	1	7.422		LIMPIEZA DE CUNETAS, CONFORMACIÓN Y COMPACTACIÓN DE LA VIA	
			44.129	SUBTOTAL (C)	44.129		Km	
			<b>TOTAL (A+B+C)</b>			<b>307.047</b>		<b>Km</b>
1	MANTENIMIENTO DE LA INFRAESTRUCTURA DEPORTIVA DE LA PARROQUIA, ESTADIO CAB. PARROQUIAL Y COM. 25 DE DICIEMBRE			3	3		RELLENO CON MATERIAL FILTRANTE Y CONFORMACIÓN DE LA CANCHA	

## APOYO PRODUCTIVO

En la parte de apoyo al sector productivo se tiene una demanda muy alta en lo referente a construcción de piscinas y preparación de terrenos con fines agrícolas. Los Habitantes de la Parroquia mediante sus solicitudes, demuestran la necesidad de ser atendidos con estos beneficios, ya que es de vital importancia para el desarrollo de sus pueblos, sabiendo que su principal economía se sustenta en la agricultura tal y como se estable en el PDyOT parroquial.

CONSTRUCCIÓN DE PISCINAS		
N°	COMUNIDAD	# DE PISCINAS
1	2 DE SEPTIEMBRE	15
2	ALMA LOJANA	17
3	JIVINO CHICO	20
<b>TOTAL</b>		<b>52 PARA ESTE AÑO</b>

PREPARACIÓN Y SIEMBRA DE TERRENOS AGRICOLAS		
ITEN	COMUNIDAD	# Ha
1	COMUNIDADES DE LA PARROQUIA TRES DE NOVIEMBRE	60Ha (*)
2	SIEMBRA TECNIFICAD DE TERRENOS	300 (*)

## TRABAJOS EJECUTADOS

En base a los reportes de los Operadores y Planificación institucional y convenios de cooperación firmados con otras instituciones del estado se presenta los trabajos ejecutados dentro del proyecto de desarrollo local.

### VIALIDAD

PARROQUIA TRES DE NOVIEMBRE - MANTENIMIENTO VIAL								
N°	TRAMO	ANCHO (M)	LONG. (KM)	FRECUENCIA (X AÑO)	PROGRAMADO (KM)	EJECUTADO (KM), AVANCE #1	EJECUTADO (KM), AVANCE #2	TRABAJOS A REALIZAR
<b>VIAS LASTRADAS</b>								
1	25 DE DICIEMBRE - SAN PABLO - LAS MERCEDES - EL DESCANSO	5	10.530	2	21.060	10.53	6.6	LIMPIEZA DE CUNETAS, BACHEO, CONFORMACIÓN Y COMPACTACIÓN DE LA VIA
2	SAN PABLO - EL DESCANSO	5	4.613	2	9.226	4.613		LIMPIEZA DE CUNETAS, BACHEO, CONFORMACIÓN Y COMPACTACIÓN DE LA VIA
3	EL DESCANSO - 2 DE SEPTIEMBRE	5	3.495	2	6.990	3.495	3.495	LIMPIEZA DE CUNETAS, BACHEO, CONFORMACIÓN Y COMPACTACIÓN DE LA VIA
4	Y DE LA PAKINZA - POZO ROJO - 2 DE SEPTIEMBRE	5	10.287	2	20.574	10.287	10.287	LIMPIEZA DE CUNETAS, BACHEO, CONFORMACIÓN Y COMPACTACIÓN DE LA VIA
5	CRUCE ESFUERZO - 21 DE EMERO	5	5.580	2	11.160	5.58	5.58	LIMPIEZA DE CUNETAS, BACHEO, CONFORMACIÓN Y COMPACTACIÓN DE LA VIA
6	10 DE NOVIEMBRE - MERCEDES DEL JIVINO - KM 26	5	6.567	2	13.134	6.567	6.567	LIMPIEZA DE CUNETAS, BACHEO, CONFORMACIÓN Y COMPACTACIÓN DE LA VIA
7	Y VIVEROS ESFUERZO - CRUCE SEÑOR JACINTO CRUZ.	5	2.440	2	4.880	2.44		LIMPIEZA DE CUNETAS, BACHEO, CONFORMACIÓN Y COMPACTACIÓN DE LA VIA
8	Y DE LA PAKINZA - ESFUERZO - 10 DE NOVIEMBRE - JIVINO VERDE CHICO - KM 29	5	9.356	2	18.712	9.356	9.356	LIMPIEZA DE CUNETAS, BACHEO, CONFORMACIÓN Y COMPACTACIÓN DE LA VIA
9	CRUCE CENTRO DE ACOPIO - EL PORVENIR - KM 31	5	8.190	2	16.380	16.38		LIMPIEZA DE CUNETAS, BACHEO, CONFORMACIÓN Y COMPACTACIÓN DE LA VIA
10	TRES DE NOVIEMBRE - UNION AMBATEÑA - EL ESFUERZO	5	5.257	2	10.514	5.257	5.257	LIMPIEZA DE CUNETAS, BACHEO, CONFORMACIÓN Y COMPACTACIÓN DE LA VIA
11	EL PORVENIR - CRUCE 10 DE NOVIEMBRE	5	3.450	2	6.900	3.45		LIMPIEZA DE CUNETAS, BACHEO, CONFORMACIÓN Y COMPACTACIÓN DE LA VIA
12	LA PONDEROSA (ENOKANQUI) - JIVINO VERDE CHICO - TERMINA EL LASTRADO (Sr. Oliverio Gomez)	5	9.410	2	18.820	9.41	6.2	LIMPIEZA DE CUNETAS, BACHEO, CONFORMACIÓN Y COMPACTACIÓN DE LA VIA
13	TRES DE NOVIEMBRE - ALMA LOJANA - FREDDY SILVA	5	4.441	2	8.882	4.441		LIMPIEZA DE CUNETAS, BACHEO, CONFORMACIÓN Y COMPACTACIÓN DE LA VIA
14	FREDDY SILVA - SANTA ROSA	5	4.138	2	8.276	4.138		LIMPIEZA DE CUNETAS, BACHEO, CONFORMACIÓN Y COMPACTACIÓN DE LA VIA
15	UNION ALAMAREÑA - SAN PABLO - PALO AZUL D	8	1.838	2	3.676	1.838		LIMPIEZA DE CUNETAS, BACHEO, CONFORMACIÓN Y COMPACTACIÓN DE LA VIA
16	UNION ALAMOREÑA - SANTA ROSA - UNION LOJANA	5	5.505	2	11.010	5.505		LIMPIEZA DE CUNETAS, BACHEO, CONFORMACIÓN Y COMPACTACIÓN DE LA VIA
17	YEE UNION ALAMOREÑA - UNION LOJANA	5	3.047	2	6.094	3.047		LIMPIEZA DE CUNETAS, BACHEO, CONFORMACIÓN Y COMPACTACIÓN DE LA VIA
			<b>98.144</b>	<b>SUBTOTAL (A)</b>	<b>196.288</b>	<b>106.334</b>	<b>53.342</b>	<b>Km</b>
<b>TRABAJO EN CONVENIO CON PETROAMAZONAS</b>								
18	TRES DE NOVIEMBRE - BELLA SOMBRA - Y DE LA PAKINZA - 2 DE SEPTIEMBRE	5	8.232	2	16.464	16.464	2.8	LIMPIEZA DE CUNETAS, BACHEO, CONFORMACIÓN Y COMPACTACIÓN DE LA VIA
19	BELLA SOMBRA - 25 DE DICIEMBRE - 2 DE SEPTIEMBRE - HASTA EL POZO	5	6.808	2	13.616	13.616	2	LIMPIEZA DE CUNETAS, BACHEO, CONFORMACIÓN Y COMPACTACIÓN DE LA VIA
20	PALO AZUL D - 25 DE DICIEMBRE	5	2.923	2	5.846	2.923		LIMPIEZA DE CUNETAS, BACHEO, CONFORMACIÓN Y COMPACTACIÓN DE LA VIA
21	CHAMANAL - UNIÓN ALAMOREÑA	5	1.59	2	3.18	3.18		LIMPIEZA DE CUNETAS, BACHEO, CONFORMACIÓN Y COMPACTACIÓN DE LA VIA
22	TRES DE NOVIEMBRE - 12 DE FEBRERO - UNIÓN ALAMOREÑA HASTA LA Y	5	5.915	2	11.83	11.83	9.83	LIMPIEZA DE CUNETAS, BACHEO, CONFORMACIÓN Y COMPACTACIÓN DE LA VIA
23	Y UNIÓN ALAMOREÑA - ZPF - EL CHAMANAL	5	3.399	2	6.798	3.399		LIMPIEZA DE CUNETAS, BACHEO, CONFORMACIÓN Y COMPACTACIÓN DE LA VIA
24	ZPF	5	0.523	2	1.046	0.523		LIMPIEZA DE CUNETAS, BACHEO, CONFORMACIÓN Y COMPACTACIÓN DE LA VIA
25	Y UNIÓN ALAMOREÑA - ZPF - EL CHAMANAL	5	3.925	2	7.85	3.925		LIMPIEZA DE CUNETAS, BACHEO, CONFORMACIÓN Y COMPACTACIÓN DE LA VIA
			<b>33.315</b>	<b>SUBTOTAL (B)</b>	<b>66.63</b>	<b>55.86</b>	<b>14.63</b>	<b>Km</b>

VIAS DE TIERRA								
1 (T)	EL PORVENIR - PALMITO - EL PROGRESO	4	4.175	1	4.175	4.175		LIMPIEZA DE CUNETAS, CONFORMACIÓN Y COMPACTACIÓN DE LA VIA
2 (T)	Y DEL PALMITO - CRUCE LA PONDEROSA	4	2.031	1	2.031	2.031	2.031	LIMPIEZA DE CUNETAS, CONFORMACIÓN Y COMPACTACIÓN DE LA VIA
3 (T)	BARRIO SANTA INES (TRES DE NOVIEMBRE)	4	1.711	1	1.711	1.711		LIMPIEZA DE CUNETAS, CONFORMACIÓN Y COMPACTACIÓN DE LA VIA
4 (T)	UNIÓN AMBATEÑA - JIVINO VERDE CHICO	4	2.683	1	2.683	2.683		LIMPIEZA DE CUNETAS, CONFORMACIÓN Y COMPACTACIÓN DE LA VIA
5 (T)	10 DE NOVIEMBRE - MERCEDES DEL JIVINO	4	2.927	1	2.927	2.927		LIMPIEZA DE CUNETAS, CONFORMACIÓN Y COMPACTACIÓN DE LA VIA
6 (T)	PAKINZA - EL ESFUERZO (2 tramos)	4	4.088	1	4.088	4.088	4.088	LIMPIEZA DE CUNETAS, CONFORMACIÓN Y COMPACTACIÓN DE LA VIA
7 (T)	LA PAKINZA - 2 DE SEPTIEMBRE	4	2.282	1	2.282	2.282	2.282	LIMPIEZA DE CUNETAS, CONFORMACIÓN Y COMPACTACIÓN DE LA VIA
8 (T)	12 DE FEBRERO (Sector Las Conchas)	4	4.871	1	4.871	4.871	4.871	LIMPIEZA DE CUNETAS, CONFORMACIÓN Y COMPACTACIÓN DE LA VIA
9 (T)	12 DE FEBRERO (Sector Sr. Pacheco)	4	1.874	1	1.874	1.874		LIMPIEZA DE CUNETAS, CONFORMACIÓN Y COMPACTACIÓN DE LA VIA
10 (T)	ALMA LOJANA (Caminos de Tierra)	4	2.949	1	2.949	2.95		LIMPIEZA DE CUNETAS, CONFORMACIÓN Y COMPACTACIÓN DE LA VIA
11 (T)	12 DE FEBRERO - ALMA LOJANA	4	3.094	1	3.094	3.094		LIMPIEZA DE CUNETAS, CONFORMACIÓN Y COMPACTACIÓN DE LA VIA
12 (T)	UNIÓN ALAMOREÑA (Caminos de Tierra)	4	4.022	1	4.022	4.022	4.022	LIMPIEZA DE CUNETAS, CONFORMACIÓN Y COMPACTACIÓN DE LA VIA
13 (T)	UNIÓN ALAMOREÑA (Limite con Guataraco - San Sebastian del Coca)	4	7.422	1	7.422	7.42		LIMPIEZA DE CUNETAS, CONFORMACIÓN Y COMPACTACIÓN DE LA VIA
			<b>44.129</b>	<b>SUBTOTAL (C)</b>	<b>44.129</b>	<b>44.128</b>	<b>17.294</b>	<b>Km</b>
				<b>TOTAL (A+B+C)</b>	<b>307.047</b>	<b>206.322</b>	<b>85.266</b>	<b>Km</b>
						<b>67%</b>	<b>28%</b>	<b>VIALIDAD</b>
1	MANTENIMIENTO DE LA INFRAESTRUCTURA DEPORTIVA DE LA PARROQUIA, ESTADIO CAB. PARROQUIAL Y COM. 25 DE DICIEMBRE			3	3			RELLENO CON MATERIAL FILTRANTE Y CONFORMACIÓN DE LA CANCHA

**PORCENTAJE DE AVANCE EN VIALIDAD = 95%**

### APOYO PRODUCTIVO

CONSTRUCCIÓN DE PISCINAS				
Nº	COMUNIDAD	# DE PISCINAS PROGRAMADAS	EJECUTADO AVANCE # 1	EJECUTADO AVANCE # 2
4	2 DE SEPTIEMBRE	15		
5	ALMA LOJANA	17		
6	JIVINO CHICO	20		
7	12 DE FEBRERO		39	
8	LIMPIEZA DE PISCINAS (ESFUERZO - TRES DE NOVIEMBRE - BELLA SOMBRA)			11
<b>TOTAL</b>		<b>52 PARA ESTE AÑO</b>		
<b>% EJECUTADO</b>			<b>75%</b>	<b>21.15%</b>

PREPARACIÓN Y SIEMBRA DE TERRENOS AGRICOLAS				
ITEN	COMUNIDAD	# PROGRAMADAS Ha	EJECUTADO AVANCE # 1	EJECUTADO AVANCE # 2
1	COMUNIDADES DE LA PARROQUIA TRES DE NOVIEMBRE	60 Ha	19.00	15
<b>% EJECUTADO</b>			<b>32.00%</b>	<b>25.00%</b>

2	SIEMBRA TECNIFICAD DE TERRENOS	300 Ha	200.00	73.50
<b>% EJECUTADO</b>			<b>62.00%</b>	<b>24.50%</b>
<b>TOTAL EJECUTADO %</b>			<b>56.33%</b>	<b>23.55%</b>

**Porcentaje Apoyo Productivo 80.55% ejecutado aproximadamente**

#### **TRABAJOS NO PROGRAMADOS**

Estos trabajos no se encontraban contemplados en la planificación institucional.

- Construcción De Drenajes Y Desagues De Agua En Las Comunidades 12 De Febrero, L=10 km.
- Construcción De Drenajes Y Desagues De Agua En La Parroquia Lago San Pedro, L=2.5 km.
- Arreglo de vías veranieras en las comunidades Jivino Verde Chico, El Esfuerzo, 10 de Noviembre, 12 de Febrero y Bella Sombra.
- Construcción De Drenajes Y Desagues De Agua En Las Comunidades San Pablo, Comuidad 25 de Diciembre, L=2.00 km.
- Arreglo y apertura de vías veranieras en las comunidades 12 de Febrero, 24 de julio y María Elena, colaboración del Municipio L=2.50Km.

**Anexo # 4:** Convenio, Informe final del Proyecto, Acta de Finiquito.

### PREGUNTA # 5

5.- Se planifica en el POA institucional el mejoramiento de los sistemas de agua potable y alcantarillado en la cabecera parroquial y comunidad Bella Sombra, con un monto de \$ 15.000,00

¿Explique de manera justificada que comunidades se beneficiaron en este proyecto planificado?

### RESPUESTA.

Las comunidades que se beneficiaron con estas actividades son el Centro Poblado Tres de Noviembre y comunidad Bella Sombra, mediante la adquisición de materiales de fontanería y eléctricos para acometidas de agua y alcantarillado, compra de bombas de agua para los sistemas de agua, para arreglo de los sistemas como se detalla a continuación:

COMUNIDAD	DESCRIPCIÓN	UNIDAD	CANT.	V. UNITARIO	V. TOTAL
Cabecera Parroquial	Mantenimiento de Bombas y cambio de Rodamiento	Glob.	1	\$ 200.00	\$ 200.00
Cabecera Parroquial	Compra de Materiales para acometidas de Alcantarillado	Glob.	1	\$ 602.25	\$ 602.25
Sistemas de Aguas de la Cabecera Parroquial y Bella Sombra	Compra de Materiales para acometidas de agua entubada.	Glob.	1	\$ 393.75	\$ 393.75
Sistema de Agua de la Cabecera Parroquial	Compra de Materiales eléctricos y bomba de 5.5 hp para arreglo del sistema de agua.	Glob.	1	\$ 1,473.93	\$ 1,473.93
Sistema de Agua de Bella Sombra	Compra de Materiales eléctricos y bomba de 5.5 hp para arreglo del sistema de agua.	Glob.	1	\$ 2,813.15	\$ 2,813.15
Sistema de Agua de la Cabecera Parroquial	Compra de Materiales para arreglo del sistema de agua.	Glob.	1	\$ 158.11	\$ 158.11
Sistemas de Aguas de la Cabecera Parroquial y Bella Sombra	Adquisición de protectores para medidores de agua.	Glob.	1	\$ 1,261.80	\$ 1,261.80
<b>TOTAL</b>					<b>\$ 6,902.96</b>

**Anexo # 5:** Facturas.

## PREGUNTA # 6

6.- Existe una planificación directa para el Fortalecimiento de los procesos Institucionales del GAD Parroquial Tres de Noviembre, con un monto de \$ 65.000,00

¿Sustente de manera verificable el gasto asignado de esta actividad dentro de la planificación anual?

## RESPUESTA

El proyecto de Fortalecimiento de los procesos Institucionales del GAD Parroquial Tres de Noviembre pretende:

### OBJETIVO GENERAL

- Fortalecer la gestión administrativa y técnica que implementa el gobierno parroquial, mediante la ejecución y monitoreo de las obras y proyectos que se ejecutan en todo el territorio tres de noviembre, por parte de las instituciones estatales y privadas.

### OBJETIVOS ESPECIFICOS

- Facilitar los procesos de organización institucional y comunitaria en el territorio parroquial, mediante seguimientos de campo en base a los proyectos que ejecuta el gobierno parroquial.
- Contar con personal que organice, analice y sistematice toda la información generada de los proyectos que se ejecutan en el territorio parroquial por parte de las instituciones públicas y privadas
- Elaborar informes y proyectos de desarrollo rural para beneficio de las comunidades de la parroquia.
- Fiscalizar las obras y proyectos de infraestructura que sean contratados o implementados por el Gobierno Autónomo Descentralizado Parroquial Rural Tres de Noviembre.
- Diseñar un programa de seguimiento y monitoreo a las actividades que se ejecutan en los proyectos de desarrollo social de la parroquia

## PRESUPUESTO

ITEN	DESCRIPCION DE LOS EQUIPOS	CANTIDAD	UNIDAD	P. UNITARIO	P. TOTAL
1	SECRETARIA	1	GLOBAL	S/. 8,500.54	S/. 8,500.54
2	OPERADOR DE AGUA	1	GLOBAL	S/. 8,500.54	S/. 8,500.54
3	TÉCNICO DE PLANIFICACIÓN	1	GLOBAL	S/. 18,977.28	S/. 18,977.28
4	PROMOTOR AMBIENTAL	1	GLOBAL	S/. 3,216.58	S/. 3,216.58
5	APORTE A ENTIDADES DEL ESTADO CONTRALORIA Y CONAGOPARE	1	GLOBAL	S/. 6,904.38	S/. 6,904.38
6	TELECOMUNICIONES	1	GLOBAL	S/. 929.26	S/. 929.26
7	ENERGIA ELECTRICA	1	GLOBAL	S/. 3,859.54	S/. 3,859.54
8	FUNGICIDAS - LIMPIEZA DE TERRENOS	1	GLOBAL	S/. 221.25	S/. 221.25
9	MATERIAL DE IMPRESIÓN	1	GLOBAL	S/. 1,245.44	S/. 1,245.44

10	MATERIAL DE OFICINA	1	GLOBAL	S/.	434.55	S/.	434.55
11	ADMINISTRACIÓN DE LA PAG. WEB	1	GLOBAL	S/.	1,456.00	S/.	1,456.00
12	FLETES Y MANIOBRAS	1	GLOBAL	S/.	8,133.00	S/.	8,133.00
					SUBTOTAL 0%	S/.	<b>62,378.35</b>

**Anexo # 6: Pagos.**

Atentamente,

Sr. Telmo Galeas Jiménez  
**PRESIDENTE DEL GADPRTN**

# ANEXO # 1

# ANEXO # 2

# ANEXO # 3

# ANEXO # 4

# ANEXO # 5

# ANEXO # 6

