

## GOBIERNO AUTÓNOMO DESCENTRALIZADO PARROQUIAL RURAL TRES DE NOVIEMBRE



## INFORME DE RENDICIÓN DE CUENTAS AÑO 2016

**AÑO - 2017**

## LA PARROQUIA

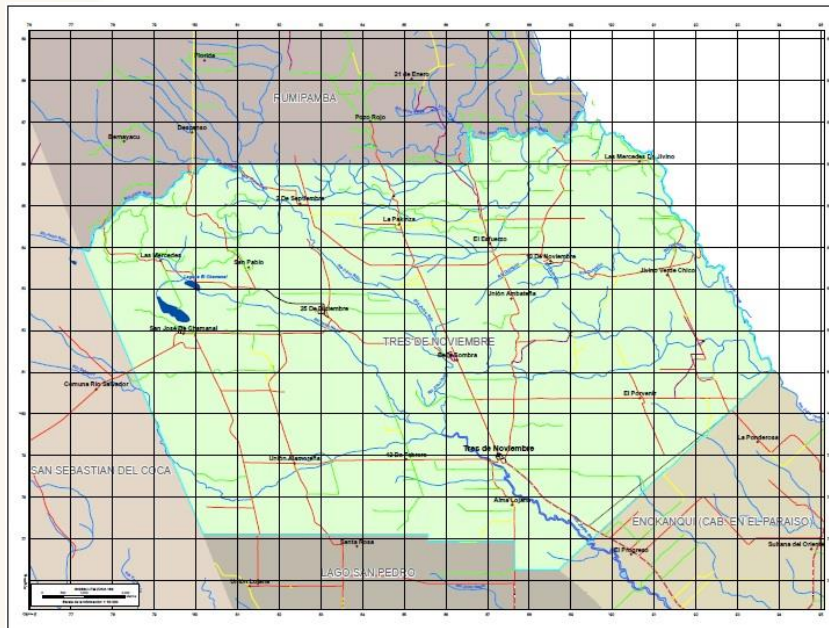

**FECHA DE CREACIÓN:** El 03 de noviembre de 1980, fue creada como recinto, en lo que actualmente es la cabecera parroquial, cuenta con una población según el censo del 2010.

**UBICACIÓN GEOGRÁFICA:** La Parroquia Tres de Noviembre se encuentra ubicada al Nororiente de la Región Amazónica Ecuatoriana (RAE), entre las coordenadas de latitud sur  $0^{\circ}7'7''$ ,  $0^{\circ}12'53''$  y longitud oeste  $76^{\circ}51'04''$ ,  $77^{\circ}00'04''$  en la Provincia de Orellana, Cantón La Joya de los Sachas, Zona de Planificación 2.

**LÍMITES PARROQUIALES:** Al norte se encuentra la Parroquia Rumipamba; al sur las Parroquias Lago San Pedro y Enokanqui, del cantón La Joya de los Sachas; al este se encuentra la Parroquia San Pedro de los Cofanes del Cantón Shushufindi y Enokanqui del Cantón La Joya de los Sachas y al Oeste se encuentra la Parroquia San Sebastián del Coca del Cantón La Joya de los Sachas.

**ÁREA DE LA PARROQUIA:** 124.71 km<sup>2</sup>.



## ACTIVIDADES ECONÓMICAS

Los habitantes de la parroquia Tres de Noviembre se sustentan de la agricultura, con siembra de cacao, café, arroz, maíz, yuca, plátano, palmito, son comerciales en el Cantón la Joya de los Sachas y las Provincias de Orellana y Sucumbíos, lo cual es la base primordial para el sustento familiar, algunos también se dedican a la crianza de ganado bovino, porcino, avícola y crianza de peces.

## INSTITUCIONES EDUCATIVAS DE LA PARROQUIA

En la parroquia existen 17 establecimientos:

INSTITUCIÓN	SOSTENIMIENTO	NIVEL	ETNIA
24 DE OCTUBRE	Fiscal	Inicial y Educación Básica	Mestiza
ASPIRANTE FREDDY SANTANDER PERALVA	Fiscal	Inicial y Educación Básica	Mestiza
ATAHUALPA	Fiscal	Educación Básica	Mestiza
BARTOLO YUMBO	Fiscal	Inicial y Educación Básica	Indígena
CATAMAYO	Fiscal	Educación Básica	Mestiza
CIUDAD DE BELEN	Fiscal	Inicial y Educación Básica	Mestiza
CONSCRIPTO ANGEL RIVERA	Fiscal	Educación Básica	Mestiza
CRISTÓBAL COLÓN	Fiscal	Educación Básica y Bachillerato	Mestiza
EL PORVENIR	Fiscal	Educación Básica y Artesanal P.P	Mestiza
PROVINCIA DE BOLIVAR	Fiscal	Inicial y Educación Básica	Mestiza
PROVINCIA DE LOJA	Fiscal	Inicial y Educación Básica	Mestiza
PROVINCIA DE SUCUMBIOS	Fiscal	Educación Básica	Mestiza
DESTACAMENTO CONDOR MIRADOR	Fiscal	Educación Básica	Mestiza
FRANCISCO SALGADO	Fiscal	Educación Básica	Mestiza
SAN JOSÉ DE CHAMANAL	Fiscal	Educación Básica	Mestiza

Fuente: AMIE, 2013. Elaboración: ENDAVANT, 2015.

## CELEBRACIONES PATRONALES



- La Parroquia Tres de Noviembre celebra sus festividades el 01, 02 y 03 de noviembre de cada año por el aniversario de fundación, en la que se realizan diversas actividades como:
  - Eventos deportivos: fútbol, Indor y voleibol masculino y femenino.
  - Eventos culturales: Elección y Coronación de la Reina de la Parroquia, concursos de comparsas, concurso de platos típicos, juegos infantiles, juegos pirotécnicos, desfile cívico, sesión solemne, presentación de artistas y baile popular.
- Las fiestas de creación del Colegio Cristóbal Colón se celebran en el mes de Diciembre con actividades como: comparsas, cuadrangular de Indor fútbol masculino y femenino, periódico de las diferentes áreas educativas del colegio, elección y coronación de la reina del colegio y baile popular.

## EL GOBIERNO PARROQUIAL



**Misión.-** Planificar el Ordenamiento Territorial y promover el desarrollo sustentable de la Cabecera Parroquial y sus comunidades, prestando un servicio de calidad y calidez y un estricto y óptimo uso de los recursos, aplicando estrategias y metodología que fomenten una participación democrática de la ciudadanía, impulsando la coordinación y la equidad, como una política enmarcada en el respeto y los derechos garantizados en la Constitución.

**Visión:** El Gobierno Autónomo Descentralizado Parroquial Rural Tres de Noviembre contará con una infraestructura administrativa y técnica consolidada, tendrá infraestructura básica, urbanística y turística respondiendo al Anteproyecto de Plan de Desarrollo y Ordenamiento Territorial, en el cual su verdadero objetivo final es el turismo, una parroquia que crece en forma ordenada que contará con servicios básicos, cubriendo las necesidades básicas insatisfechas, que responde a elevar el nivel de vida de los ciudadanos, el autoestima y llegar al buen vivir, cumpliendo todas las competencias con efectividad.

## ORGANIGRAMA

Establece el siguiente Organigrama Estructural del Gobierno Autónomo Descentralizado Parroquial Rural Tres de Noviembre.

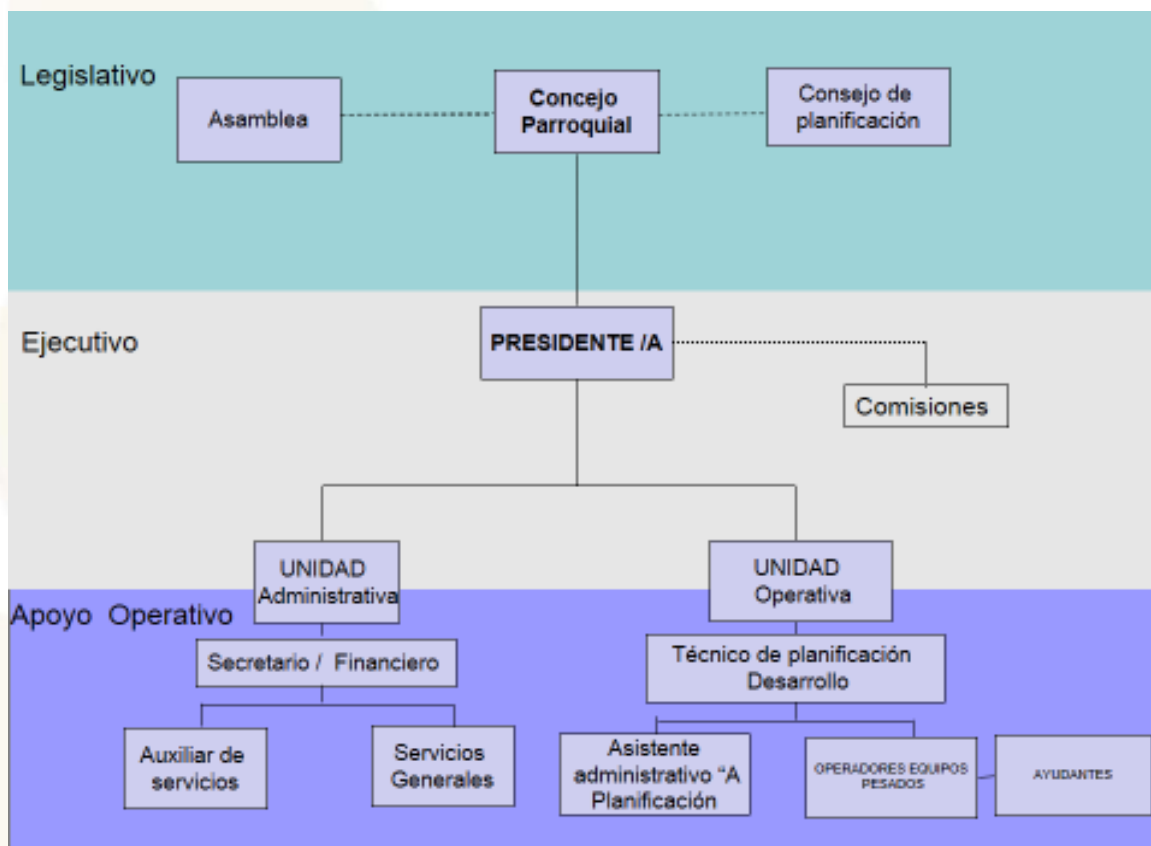

## ADQUISICIONES DEL GOBIERNO PARROQUIAL TRES DE NOVIEMBRE.

**PROYECTO:** PROYECTO DE FORTALECIMIENTO INSTITUCIONAL PARA  
AFIANZAR LOS PROCESOS ADMINISTRATIVOS CON  
CAPACIDAD DE PLANIFICACIÓN EN EL TERRITORIO (**PAGO  
DE SUELDOS SECRETARIA, TÉCNICO, OPERADOR DE  
AGUA Y ADQUISICIÓN DE MATERIALES DE OFICINA**)

**MONTO:** USD. 46,308.47

**ESTADO:** EJECUTADO

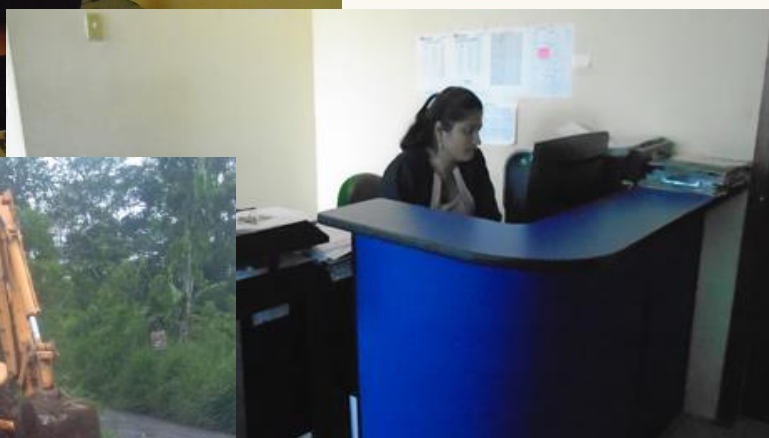
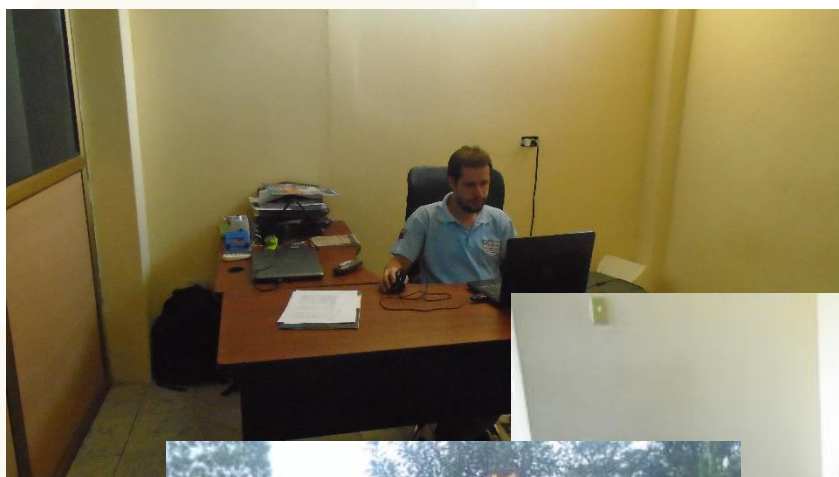

**PROYECTO:** PROYECTO MULTISECTORIAL, MANTENIMIENTO DE LA INFRAESTRUCTURA VIAL Y FORTALECIMIENTO A LA PRODUCCIÓN AGRÍCOLA MEDIANTE LA MECANIZACIÓN AGRÍCOLA Y PISCÍCOLA EN LA PARROQUIA TRES DE NOVIEMBRE (**GASTO EN MAQUINARIA Y EQUIPO, REPUESTOS Y ACCESORIOS, SEGUROS, COMBUSTIBLE Y LUBRICANTES, GASTO EN OPERADOES**)

**MONTO:** USD. 338,574.97 (APORTE GAPO USD. 100,000.00)

**ESTADO:** EJECUTADO

### TRABAJOS REALIZADOS CON LA MAQUINARIA DEL GAD PARROQUIAL

- LIMPIEZAS DE TERRENOS DESTINADOS A LA PRODUCCIÓN AGRÍCOLA.



- LIMPIEZA Y CONSTRUCCIÓN DE PISCINAS (10 DE NOVIEMBRE, EL ESFUERZO)



- ARREGLO DE ALCANTARILLAS EN LA VIA PAKINZA – POZO ROJO



- APERTURA DE VIAS (BELLA SOMBRA – UNION AMBATEÑA Y 10 DE NOVIEMBRE – UNIÓN AMBATEÑA)
- ARREGLO, RELLENO DE PANTANO Y COLOCACIÓN DE ALCANTARILLAS EN VIA DEL BARRIO SANTA INES
- ADECENTAMIENTO DEL BLOQUE #1 DE LA UNIDAD EDUCATIVA 24 DE OCTUBRE, RELLENO CON MATERIAL FILTRANTE, CONFORMACIÓN Y COMPACTACIÓN DEL TERRENO



- MANTENIMIENTO, CONFORMACIÓN Y LIMPIEZA DE VIAS LASTRADAS Y DE TIERRA EN LAS COMUNIDADES DE LA PARROQUIA TRES DE NOVIEMBRE

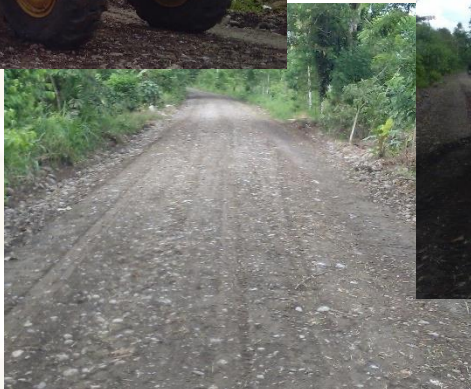

- RECOLECCIÓN DE BASURA EN LA CABECERA PARROQUIAL TRES DE NOVIEMBRE



**PROYECTO:** PROYECTO DE COOPERACIÓN PARA LA ATENCIÓN INTEGRAL DEL CICLO DE VIDA DEL ADULTO MAYOR ENTRE EL MIES Y GOBIERNO PARROQUIAL TRES DE NOVIEMBRE.

**MONTO:** USD. 10,969.35 (aporte mies \$ 7,032.00 Aporte GAD Parroquial \$ 3,937.35)

**ESTADO:** EJECUTADO



## ADQUISICIONES DEL GOBIERNO PARROQUIAL TRES DE NOVIEMBRE.

- ADQUISICIÓN DE PINTURA DE ALTO TRAFICO PARA PINTAR PASOS CEBRA EN LAS CALLES DE LA CABECERA PARROQUIAL EN COORDINACIÓN CON LA POLICÍA NACIONAL.

**MONTO:** USD. 295.12

- ADQUISICIÓN DE MATERIALES ELÉCTRICOS Y BOMBA SUMERGIBLE DE 1HP PARA LA UNIDAD EDUCATIVA 24 DE OCTUBRE

**MONTO:** USD. 591.95

- ADQUISICIÓN DE INSUMOS AGROPECUARIOS 60 MIL FUNDAS DE VIVERO 6X PARA LA ORGANIZACIÓN 12 DE FEBRERO.

**MONTO:** USD. 600.00

- ADQUISICIÓN DE EQUIPO INFORMÁTICO COPIADORA IMPRESORA PARA EL GOBIERNO PARROQUIAL TRES DE NOVIEMBRE

**MONTO:** USD. 5.376,00

- ADQUISICIÓN DE UNA ABONADORA (SEMBRADORA DE ARROZ)

**MONTO:** USD. 1,290.51

- ADQUISICIÓN DE PINTURAS PARA LA ESCUELA CONDOR MIRADOR, COMUNIDAD MERCEDES DEL JIVINO Y ESCUELA PROVINCIA DE BOLIBAR, COMUNIDAD LA PAKINZA

**MONTO:** USD. 118.07

- ADQUISICIÓN DE MATERIAL ELECTRICO PARA RED DE BAJA TENSIÓN EN EL BARRIO SANTA INES Y ADQUISICIÓN DE CABLE DUPLEX PARA ACOMETIDAS DE LUZ EN EL PORVENIR.

**MONTO:** USD. 1,960.80

- ADQUISICIÓN DE UNA BOMBA DE AGUA PARA LA JUNTA DE AGUA DE LA COMUNIDAD BELLA SOMBRA, PUESTO QUE SE ASUMIÓ LA ADMINISTRACIÓN DE LA JUNTA POR PARTE DEL GAD PARROQUIAL.

**MONTO:** USD. 1,298.85



## AYUDA SOCIAL

- TRANSPORTE DE PERSONAS ENFERMAS Y MOVILIDAD REDUCIDA EN EL VEHÍCULO CAMIONETA DEL GAD PARROQUIAL FUERA Y DENTRO DE LA PROVINCIA.
- TRANSPORTE DE MATERIA A VARIAS FAMILIAS DE ESCASOS RECURSOS ECONÓMICOS DENTRO DE LA PARROQUIA TRES DE NOVIEMBRE
- TRANSPORTE DE ALIMENTOS NO PERECIBLES (VÍVERES), AGUA, PRODUCTOS DE LA ZONA PARA AYUDA HUMANITARIA DE LAS FAMILIAS AFECTADAS POR EL TERREMOTO DEL 16-04-2016; UBICADOS EN LAS PARROQUIA SAN JOSÉ DE CHAMANGA, Y SALIMA, CANTÓN MUISNE, PROVINCIA DE ESMERALDAS



**OBRAS REALIZADAS A TRAVÉS DE LA GESTIÓN DEL GAD  
PARROQUIAL RURAL TRES DE NOVIEMBRE AL GOBIERNO  
MUNICIPAL DE LA JOYA DE LOS SACHAS**

**CONVENIO:** PROVISIONAMIENTO DE MAQUINARIA DEL GAD. MUNICIPAL DEL CANTÓN LA JOYA DE LOS SACHAS Y 48M3 DE MATERIAL PÉTREO, PARA REALIZAR EL BACHEO DE UN TRAMO DE VÍA DE ACCESO EN LA COMUNIDAD EL PROGRESO – EL PORVENIR LIMITE DE LAS PARROQUIAS ENOKANQUI TRES DE NOVIEMBRE.

**MONTO:** USD. 649.30

**ESTADO:** EJECUTADO

---

**CONVENIO:** PROVISIONAMIENTO DE MAQUINARIA DEL GAD MUNICIPAL LA JOYA DE LOS SACHAS, PARA REALIZAR EL RASANTEO DE 800M, A=4.5M. E=0.30M DE VÍA EN LA COMUNIDAD EL PORVENIR DE LA PARROQUIA TRES DE NOVIEMBRE

**MONTO:** USD. 394.14

**ESTADO:** EJECUTADO

---

**CONVENIO:** RELLENO DE UN TRAMO DE LA VÍA 2 DE SEPTIEMBRE – EL DESCANSO DE LA PARROQUIA TRES DE NOVIEMBRE, DEL CANTÓN LA JOYA DE LOS SACHAS.

**MONTO:** USD. 736.00

**ESTADO:** EJECUTADO

---

**CONVENIO:** APERTURA DE 2.200 METROS DE VÍA EN SECTOR UNIÓN AMBATEÑA – RECINTO BELLA SOMBRA PERTENECIENTE A LA PARROQUIA TRES DE NOVIEMBRE.

**MONTO:** GAD MUNICIPAL USD. 748.98;  
GAD PARROQUIAL USD. 1,440.00

**ESTADO:** EJECUTADO

**CONVENIO:** PROVISIÓN DE MANO DE OBRA PARA LA CONSTRUCCIÓN DE 41 VIVIENDAS UNIFAMILIARES EN LA COMUNIDAD PAKINZA.

**MONTO:** USD.68,411.62

**ESTADO:** EN EJECUCIÓN

**CONVENIO TRIPARTITO:**

LA COMPAÑÍA -----> MATERIALES DE CONSTRUCCIÓN

GAD MUNICIPAL ----> PROVISIÓN DE MANO DE OBRA CALIFICAD

COMUNIDAD -----> APORTA CON LA MANO DE OBRA NO CALIFICADA

GAD PARROQUIAL ----> APOYO LOGÍSTICO EN TRANSPORTE DE MATERIALES

---

**CONVENIO:** PRESTACIÓN DE SERVICIOS DE LA CAMA BAJA Y PLATAFORMA DE PROPIEDAD DE GOBIERNO AUTÓNOMO MUNICIPAL DE LA JOYA DE LOS SACHAS AL GOBIERNO AUTÓNOMO DESCENTRALIZADO DE LA PARROQUIAL TRES DE NOVIEMBRE CON EL OBJETO DE MOVILIZAR LA EXCAVADORA Y RODILLO LISO DEL GAD PARROQUIAL A DIFERENTES COMUNIDADES A FIN DE REALIZAR EL MANTENIMIENTO VIAL RURAL DENTRO DE SU JURISDICCIÓN

**MONTO:** USD.24,393.36

**ESTADO:** EN EJECUCIÓN

---

**CONVENIO:** PROVISIONAMIENTO DE MAQUINARIA DEL GAD MUNICIPAL LA JOYA DE LOS SACHAS, PARA TRANSPORTAR MATERIA PÉTREO DESDE LA VÍA PRINCIPAL DE LA COMUNIDAD LA PAKINZA HACIA LOS DIFERENTES SITIOS EN DONDE SUS MORADORES TIENEN PLANIFICADO CONSTRUIR SUS VIVIENDAS CON MATERIAL DONADO POR UNA DE LAS COMPAÑÍAS DE EXPLOTACIÓN PETROLERA QUE OPERA EN EL SECTOR A MEDIDA DE COMPENSACIÓN

**MONTO:** USD. 519.23

**ESTADO:** EJECUTADO

**CONVENIO:** PROVISIÓN DE MATERIAL PÉTREO Y APORTE DE MAQUINARIA PARA REALIZAR EL LASTRADO DE LA VÍA DE ACCESO A LA COMUNIDAD EL PORVENIR DE LA PARROQUIA TRES DE NOVIEMBRE, CANTÓN LA JOYA DE LOS SACHAS, PROVINCIA DE ORELLANA.

**MONTO:** USD. 5319.93

**ESTADO:** POR EJECUTAR



**CONVENIO: CONSTRUCCIÓN DE POZOS DE AGUA UNIFAMILIARES, TANQUES ELEVADOS, LETRINAS SANITARIAS UNIFAMILIARES, BATERÍAS SANITARIAS UNIFAMILIARES Y LAVANDERÍAS UNIFAMILIARES EN LAS COMUNIDADES DE LA PARROQUIA TRES DE NOVIEMBRE DEL CANTÓN LA JOYA DE LOS SACHAS.**

**MONTO: USD. 224,337.86**

COMUNIDAD	ESTADO
10 DE NOVIEMBRE	EJECUTADO
12 DE FEBRERO	EJECUTADO
ALMA LOJANA	EJECUTADO
EL ESFUERZO	EJECUTADO
EL PORVENIR	EJECUTADO
JIVINO VERDE CHICO	EJECUTADO
LA PAKINZA	EJECUTADO
SAN PABLO	EJECUTADO
UNIÓN AMBATEÑA	EJECUTADO



## CONVENIOS FIRMADOS CON EL GOBIERNO PROVINCIA DE ORELLANA GESTIONADAS POR EL GOBIERNO PARROQUIAL TRES DE NOVIEMBRE Y LAS COMUNIDADES

**CONVENIO:** TRANSFERENCIA DE FONDOS PARA LA EJECUCIÓN DEL PROYECTO MULTISECTORIAL, MANTENIMIENTO DE LA INFRAESTRUCTURA VIAL Y FORTALECIMIENTO A LA PRODUCCIÓN AGRÍCOLA MEDIANTE LA MECANIZACIÓN AGRÍCOLA Y PISCÍCOLA.

**MONTO:** USD. 100,000.00

**ESTADO:** EJECUTADO



**CONVENIO: DISTRIBUCIÓN DE LOS PRESUPUESTOS PARTICIPATIVOS AÑO 2015, PARA EL FORTALECIMIENTO A LA PRODUCCIÓN AGROPECUARIA DE VARIAS COMUNIDADES DE LA PARROQUIA TRES DE NOVIEMBRE, EJECUTADO CON LOS PRESUPUESTOS PARTICIPATIVOS DEL 2015.**

COMUNIDAD	PROYECTO	ESTADO
12 DE FEBRERO	MOTO GUADAÑAS	EJECUTADO
25 DE DICIEMBRE	MOTO GUADAÑAS	EJECUTADO
TRES DE NOVIEMBRE	MOTO GUADAÑAS	EJECUTADO
2 DE SEPTIEMBRE	CERDOS	EJECUTADO
UNIÓN ALAMOREÑA	MOTO GUADAÑAS	EJECUTADO
SAN PABLO	MOTO GUADAÑAS	EJECUTADO
BELLA SOMBRA	MOTO GUADAÑAS	EJECUTADO
UNIÓN AMBATEÑA	NEBULIZADORES	EJECUTADO
EL ESFUERZO	MOTO GUADAÑAS	EJECUTADO
10 DE NOVIEMBRE	MOTO GUADAÑAS	EJECUTADO
JIVINO VERDE CHICO	NEBULIZADORES	POR ENTREGAR
MERCEDES DEL JIVINO	MOTO GUADAÑAS	POR ENTREGAR

**ESTADO: EJECUTADO**



## **ACUERDOS Y GESTIÓN EN COORDINACIÓN CON PETROAMAZONAS EP Y OTRAS ENTIDADES**

**ACUERDOS:** ACUERDOS INTERINSTITUCIONALES PARA EL MANTENIMIENTO VIAL DE VARIOS TRAMOS DENTRO DE LA PARROQUIA TRES DE NOVIEMBRE.

**CONVENIO** CONVENIO DE COOPERACIÓN ECONÓMICO ENTRE EL MINISTERIO DE INCLUSIÓN ECONÓMICA Y SOCIAL – MIES Y GOBIERNO DESCENTRALIZADO PARROQUIAL RURAL TRES DE NOVIEMBRE PARA LA IMPLEMENTACIÓN DE ADULTOS MAYORES

**CONVENIO** CONVENIO TRIPARTITO DE COOPERACIÓN ENTRE LA EMPRESA PÚBLICA DE DESARROLLO ESTRATÉGICO ECUADOR ESTRATÉGICO E.P, EL MINISTERIO DE TELECOMUNICACIONES Y SOCIEDAD DE LA INFORMACIÓN, MINTEL; Y EL GOBIERNO AUTÓNOMO DESCENTRALIZADO PARROQUIAL RURAL TRES DE NOVIEMBRE PARA LA TRANSFERENCIA, OPERACIÓN Y SOPORTE TÉCNICO DEL INFOCENTRO TRES DE NOVIEMBRE.

## INFORME DEL GASTO PUBLICO 2016

### INGRESOS

CODIGO	TIPO	CONCEPTO	EJECUTADO	PORCENTAJE
13	CORRIENTE	TASAS Y CONTRIBUCIONES	1487.00	0.35 %
17		RENTAS DE INVERSIONES Y MULTAS	14425.00	3.42 %
18		TRANSFERENCIAS Y DONACIONES CORRIENTES	60180.00	14.25 %
19		OTROS INGRESOS	5268.17	1.25 %
		<b>SUB TOTAL</b>	<b>81360.17</b>	
28	INVERSION	TRANSFERENCIAS Y DONACIONES DE CAPITAL E INVERSIÓN	263919.41	62.50 %
36		FINANCIAMIENTO PUBLICO	2482.60	0.59 %
38		CUENTAS PENDIENTES POR COBRAR	74496.36	17.64%
		<b>SUB TOTAL</b>	<b>340898.37</b>	
		<b>TOTAL</b>	<b>422258.54</b>	100.00 %

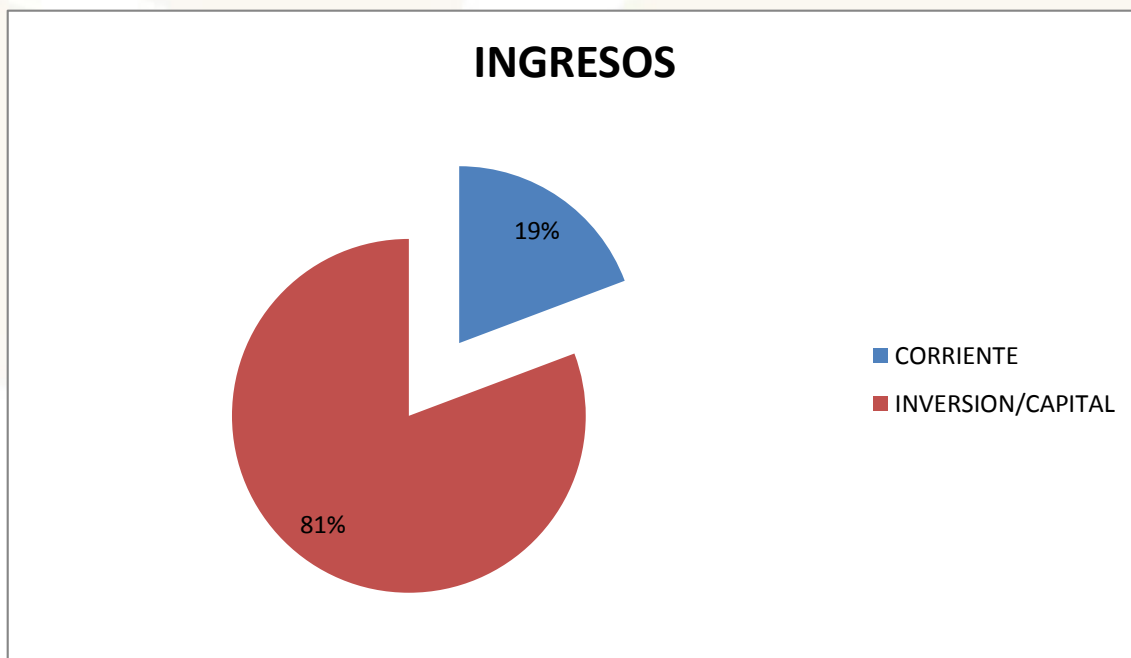

## GASTOS

CODIGO	TIPO	CONCEPTO	EJECUTADO	PORCENTAJE
51	CORRIENTE	GASTOS EN PERSONAL	57881.95	14.21 %
53		BIENES Y SERVICIOS DE CONSUMO	2219.54	0.55 %
		<b>SUB TOTAL</b>	<b>60101.49</b>	
56	INVERSION / CAPITAL	GASTOS FINANCIEROS	440.76	0.11 %
71		GASTOS EN PERSONAL PARA INVERSIÓN	104462.45	25.65 %
73		BIENES Y SERVICIOS PARA INVERSIÓN	191599.83	47.05 %
77		OTROS GASTOS GENERALES	11008.86	2.70 %
78		TRANSFERENCIAS Y DONACIONES PARA INVERSION	5767.41	1.42 %
84		BIENES DE LARGA DURACIÓN	7220.91	1.77 %
96		AMORTIZACION DE LA DEUDA PUBLICA	2334.57	0.57 %
97		PASIVO CIRCULANTE	24298.31	5.97 %
		<b>SUB TOTAL</b>	<b>347133.10</b>	
		<b>TOTAL</b>	<b>407234.59</b>	<b>100.00 %</b>

