

# MANTENIMIENTO VIAL

**PROYECTO: DESARROLLO SOCIAL CON ÉNFASIS AL MANTENIMIENTO VIAL Y FOMENTO PRODUCTIVO DE LA PARROQUIA TRES DE NOVIEMBRE**

**Proyecto Ejecutando en coordinación con el Gobierno Provincial de Orellana  
Mediante convenio.**

N°	ROGRAMADO	PORCENTAJE (%)
1	331,307.33	87.76 %

# MANTENIMIENTO VIAL

**PROYECTO: DESARROLLO SOCIAL CON ÉNFASIS AL MANTENIMIENTO VIAL Y FOMENTO PRODUCTIVO DE LA PARROQUIA TRES DE NOVIEMBRE**

**Proyecto Ejecutando en coordinación con el Gobierno Provincial de Orellana Mediante convenio.**

TIPOLOGIA DE VIAS	LONGITUD PROGRAMAD (KM)	LONGITUD EJECUTADOS (KM)	PORCENTAJE (%)
Vías Lastradas	262.92	132.41	<b>56.21 %</b>
Vías de Tierra	44.13	19.18	
<b>TOTAL</b>	<b>307.05</b>	<b>172.60</b>	

## VIALIDAD



## VIA PORVENIR - LA PONDEROSA



## COMUNIDAD 12 DE FEBRERO

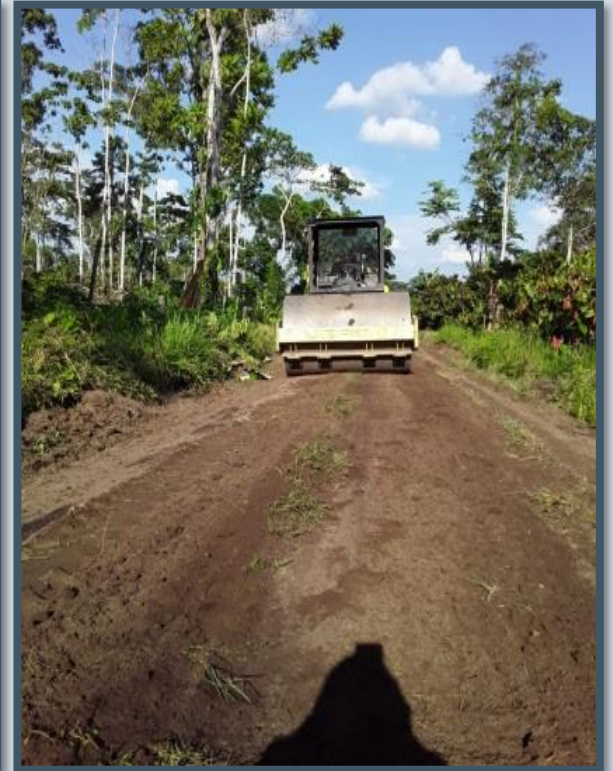

## COMUNIDAD SAN PABLO – 25 DE DICIEMBRE



## COMUNIDAD LAS MERCEDES BERNAYACU



## COMUNIDAD ALMA LOJANA



## COMUNIDAD UNIÓN AMBATEÑA

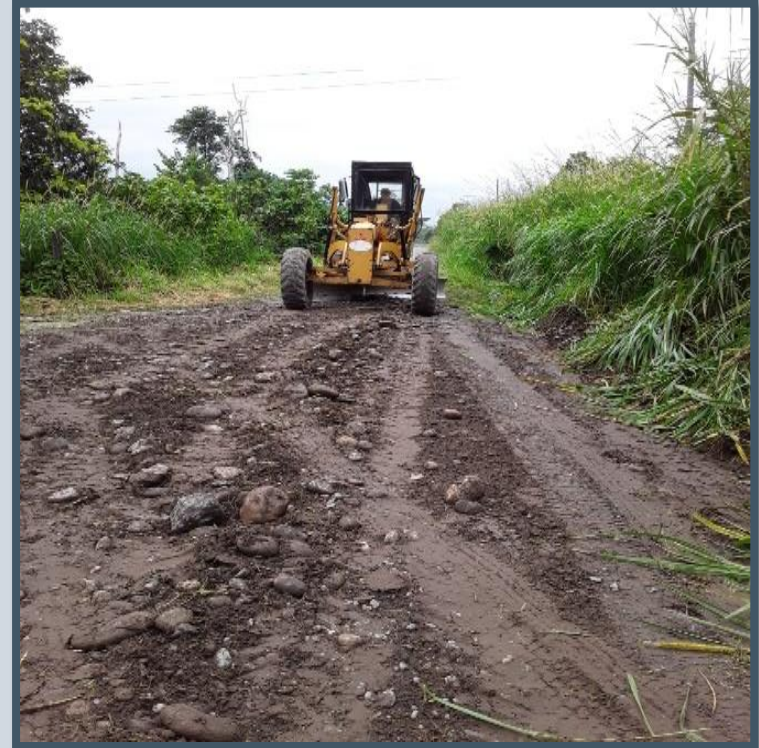

## VÍA UNIÓN AMBATEÑA - EL ESFUERZO

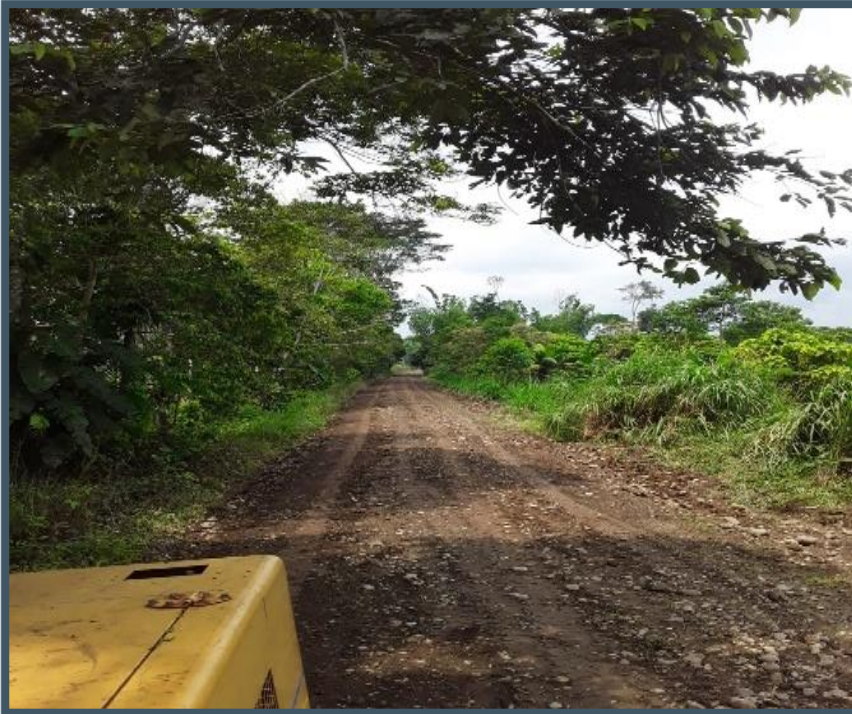

## COMUNIDAD BELLA SOMBRA – TRES DE NOVIEMBRE



## COMUNIDAD JIVINO VERDE CHICO



## COMUNIDAD MERCERDES DEL JIVINO

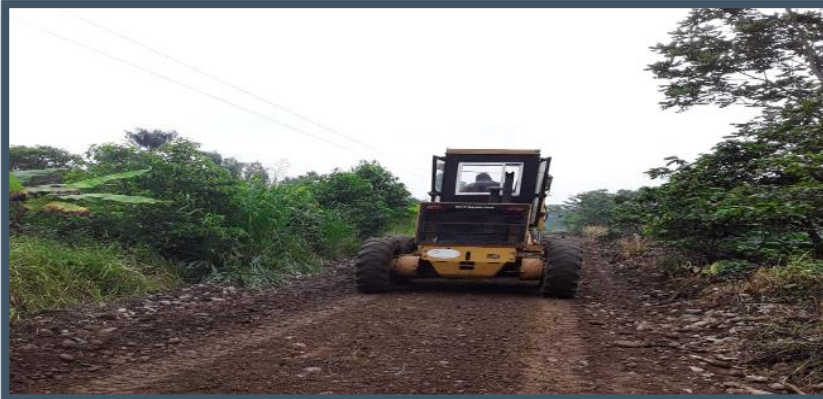

## COMUNIDAD LA PAKINZA



## COMUNIDAD 10 DE NOVIEMBRE



## COMUNIDAD BELLA SOMBRA



## MANTENIMIENTO VÍAS DE TIERRA

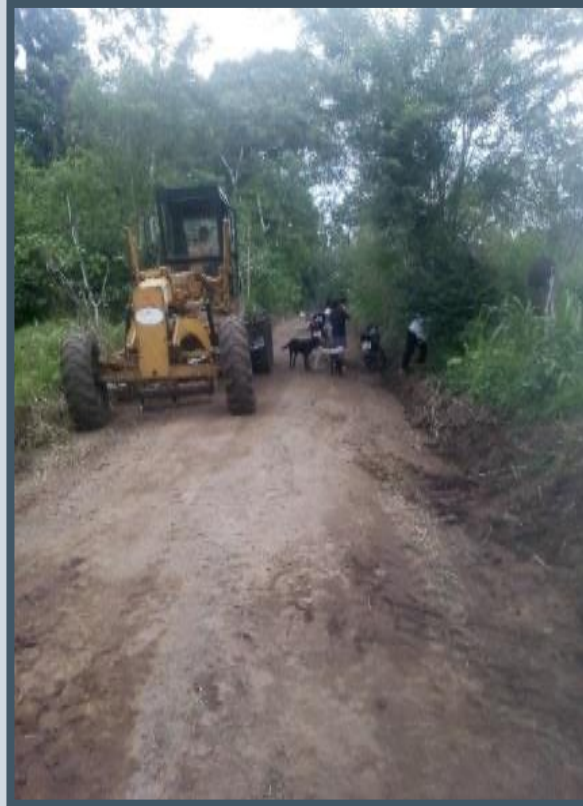

## MANTENIMIENTO VÍAS DE TIERRA

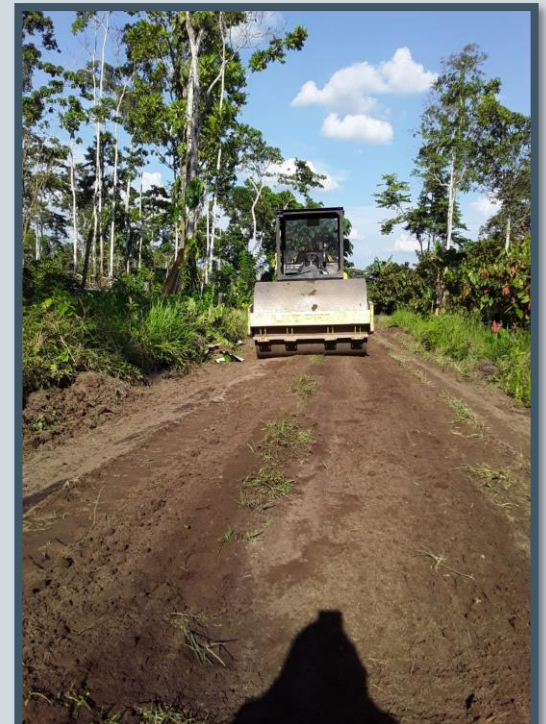

# FOMENTO PRODUCTIVO

## FOMENTO PRODUCTIVO

FOMENTO PRODUCTIVO			
ITEN	DESCRIPCIÓN	TRABAJOS PROGRAMADOS	TRABAJOS EJECUTADOS
1	SIEMBRA TECNIFICAD DE TERRENOS.	350.00 Ha	417.50 Ha
PORCENTAJE EJECUTADO (%)			<b>119.30 %</b>

## SIEMBRA TECNIFICADA DE TERRENOS (ARADO)



## SIEMBRA TECNIFICADA DE TERRENOS (SIEMBRA DE MAIZ)



## SIEMBRA TECNIFICADA DE TERRENOS (FUMIGADO)

